



SDGs

問 / 生活環境課 SDGs・カーボンニュートラル推進室
(☎ 58 - 2217 ✉ kankyo@city.nomi.lg.jp)



のみSDGs
ホームページ

市内の現場でSDGsを体験する「フィールドワークショップ」

新給食センターが取り組むSDGsを学ぶ

10月17日、能美市内でSDGsに取り組んでいる現場を「見て」「体験して」学ぶフィールドワークショップの第1回が、令和6年9月から運用を開始した粟生町の「能美市学校給食センター」で開かれました。この新しい給食センターは、主に根上地区や寺井地区の各学校に給食を配送していて、安全・安心で美味しい食事を届ける調理や衛生管理のほか、環境に配慮したエネルギーも導入して、SDGsへの貢献も目指しています。

会場には昼食として提供を受けている寺井高校の生徒を含めた市民の皆さんが集まって、調理の様子を見学したり、実際の調理器具に触れたりしながら、センターによるSDGsの取り組みの数々を学んでいきました。地元産の木材でつくったペレットを燃料にしたボイラーについても実物の前で説明を受け、最後は調理されたばかりの給食をみんなで味わって、給食づくりを通じて地域や環境を守ろうとするセンターの働きを深く理解することができました。

学びと体験を得ながら、能美市のSDGsの取り組みを学ぶフィールドワークショップは、今後もさまざまな内容で開催していく予定です。興味のある市民の皆さんはぜひ参加してみてください。

※詳しい内容や見学の様子は、上記2次元コードからご覧ください。



参加者からは「システム化と環境配慮の両立が素晴らしい」、「(給食センター職員に)感謝の気持ちでいっぱい」など、給食センターの運営に対する感謝と称賛の声が多数寄せられました。

SDGs & カーボンニュートラルに参画しよう「地産地消で地球をまもる」

能美市学校給食センターでは、県内の農家さんが作った野菜を使ったり、旬の野菜を使ったりして、おいしい給食を作っています。

また、地元の農家さんが作った野菜を売ったり、それを使った料理を提供したりしているお店もあります。「地域で作った食べ物を地域で食べること」を「地産地消」といい、食べものや自然を大事する気持ちがたくさんつまっています。

地産地消が貢献しているSDGsのゴール

<p>8 働きがいも経済成長も</p> <p>地元の食べものを使うことで、地域の仕事やお金の流れもよくなります。</p>	<p>11 住み続けられるまちづくりを</p> <p>地元の農家さんや漁師さんを応援することになり、まちの人たちのくらしも元気になるります。</p>
<p>12 つくる責任 つかう責任</p> <p>地元で採れた野菜をムダにせず売ること、食べもののロス(ムダ)をへらすことができます。</p>	<p>13 気候変動に具体的な対策を</p> <p>生ごみを燃やすときに出る二酸化炭素を減らせるので、地球温暖化を防ぐことにつながります。</p>

カーボンニュートラルへの貢献

食べものを遠くから運ぶには、トラックや船、飛行機などが必要です。これらは運ぶときにたくさんの二酸化炭素を出します。でも、近くの農家で作られた野菜なら、お店に運ぶ距離が短く二酸化炭素の排出が少なくなります。

わたしたちにできること

わたしたちも、地元の食材を使ったごはんや近くの農家で作ったものを売っているお店を選ぶことで、二酸化炭素を減らすお手伝いができます。**地産地消の食材は、新鮮でおいしくて、地球にもやさしい!**みんなで選んで、もっと広げていきましょう。

ひば龍の 取り残されない講座

第20回

のみバスの運行状況は「のみバスGO!」で確認!



ストーリー: モナシ レイアウト: ぽひぽひモ

学芸員発信!

能美ふるさとミュージアム広報室

のみふるだより

お知らせ

問 / 能美ふるさとミュージアム
(☎ 58 - 5250 ✉ museum@city.nomi.lg.jp)



のみふる
ホームページ

●能美ふるさとミュージアム開館5周年記念 冬季企画展「のみふる めりえ」展

会期 1月6日(火)～2月11日(水・祝)

場所 能美ふるさとミュージアム ミュージアムギャラリー

観覧料 無料

のみふるは、令和7年10月17日に開館5周年を迎えました。これを記念して、市内年長児の皆さんに塗っていただいた「のみふる めりえ」を展示します。自由な発想で色とりどりに塗られた作品を、ぜひご覧ください。

●「のみふる めりえ」を塗ろう!飾ろう!

会期 1月6日(火)～2月11日(水・祝) 対象 どなたでも

能美ふるさとミュージアムに関する簡単なアンケートにご回答いただいた方に「のみふる めりえ」をプレゼント! さらに、色を塗った「のみふる めりえ」をお持ちいただいた方には、記念シールプレゼント&作品をミュージアムギャラリーに追加展示! 皆様の力作をお待ちしております! ぜひ、ご家族そろってご参加ください。



おなまえ

いしかわ動物園にズームイン！

Zoo



いしかわ動物園
ホームページ

■2026年は「午」年です

あけましておめでとうございます。本年も、いしかわ動物園をどうぞよろしくお願いいたします。新年最初の企画は、2026年の十二支にちなんだウマのお話です。

ウマは、ウシやヒツジなどと比べると家畜化の歴史が浅いとされていますが、それでも古来より農耕や物資の運搬など、様々な場面で私たちの暮らしを支えてくれた動物の一種です。活躍の場に応じて多様な性質を持ち、当園のふれあいひろばの人気者であるポニーのような小型品種から、北海道のばんえい競馬で活躍する、体重が1トンを超えるような大型品種まで存在します。

当園では、そんなウマたちにまつわる企画展を開催します。ウマの魅力がギュッと詰まった展示となっていますので、ぜひご来場ください。一年の運勢を占う特製おみくじもありますよ。

最後になりましたが、2026年が皆様にとってウマくいく一年となりますようお祈り申し上げます。

◆企画展「干支展〜午〜」

期間 1月2日(金)〜2月23日(月・祝)

会場 動物学習センター

※火曜休園



当園で暮らすウマの仲間、ポニー(左)とグレイシーマウマ(右)

みんなの図書館



※開館時間、休館日については、市立図書館ホームページ、各図書館よりをご覧ください。



市立図書館
ホームページ

おすすめの一般書



緑十字のエース
石田 夏帆〔著〕
双葉社

元エリートの浜地は、中堅ゼネコンの契約社員となり、建設工事現場の安全衛生責任者を任される。浜地の教育担当となった松本は、度を越した厳しさで安全指導をする男。松本の行動に隠された本当の目的をやがて知ることになり…。

おすすめの児童書



花に風
吉野 万理子〔作〕
あわい〔絵〕
理論社

いけばな教室に通う小学4年生の夏帆(かほ)。教室にはちょっと苦手な6年生がいて、花のいけ方を修正されたり、態度を注意されたり、なんだか面白くない。そのころ、夏帆の両親も、仕事上のパワハラをうけていて…。

おすすめの絵本



はらぺこえびすのおしougat
はらぺこめがね〔作〕
ほるぷ出版

明日はお正月。かみさまの台所では、おせちの準備でおいそがし。ところが、たいがネコにとられてしまって、えびすさまがもう一度たいを釣りに行くことになった。えびすさまははらぺこで…。

根上図書館「こどもおはなしランド」

日時 1月10日(土) 14時〜15時

出演 ね、おはなしよんでの会

対象 どなたでも(申込不要・参加費無料)



鑑賞ポイント「〜絵画力の魅力〜主題に着目！」 能美市指定有形文化財(工芸品)より

くたにしょうざ りゅうか きんものこうすずばん
九谷庄三 「龍花卉文農耕図盤」



九谷庄三 龍花卉文農耕図盤

サイズ 口径 59.0 × 36.3

／底径 48.8 × 29.0 / 高 7.4cm

作者 九谷庄三

生没年 文化 13(1816)〜明治 16(1883) 年

指定日 平成 30(2018) 年 6 月 27 日

所蔵 KAM 能美市九谷焼美術館 | 五彩館 |

本作の銘には「大日本 九谷庄三造 行年六十二」とあり、明治 10 年(1878)、九谷庄三晩年の頃の作となります。同年には、東京上野で開催された「第 1 回 内国勸業博覧会」に「楕円形磁鉢」として出品されていたことが記録に残っています。

楕円形の大口で、見込には大きく描かれた瓜文、花卉文(草花や樹木を模様化したもの)、花鳥図、赤絵細描の雲龍図などがみられる、豪華絢爛な作風です。特に農耕図は、田起こしから稲刈りまでの一連の作業風景を、表周縁部から裏側にかけて事細かく描かれています。題材の種類が多い中でも作品としてのまとまりがあり、庄三の色絵・赤絵・金襴手の技量が遺憾なく発揮されたイッピン! です。(文・学芸員 宮山)

■「第 10 回 九谷めり絵コンテスト展覧会」

会場 | 五彩館 | ロビーギャラリー・紫の間

期間 ~ 1 月 12 日(月・祝)

■コレクション展「九谷焼 新オープンデータ作品展」

会場 | 五彩館 | 緑の間 期間 ~ 1 月 12 日(月・祝)

■「職人工房展」

会場 | 五彩館 | 紫の間

期間 1 月 14 日(水) ~ 3 月 1 日(日)

■新指定文化財(二代末川泉山作品 2 件) 常設展示室で展示中 (| 五彩館 |)

■「第 19 回 石川県陶芸協会作品展」

会場 | 五彩館 | 緑の間

期間 1 月 14 日(水) ~ 3 月 15 日(日)

■年末年始休館 (KAM 能美市九谷焼美術館 4 施設)

期間 ~ 1 月 3 日(土)

■改修工事のため臨時休館 (| 浅蔵五十吉記念館 |)

期間 ~ 3 月上旬(予定)

※ | 浅蔵五十吉記念館 | 臨時休館中、 | 五彩館 | の入館料は団体割引とします (430 円 → 370 円)

INFO

今月の手話



問 / 福祉課 (☎ 58 - 2230 ☎ 58 - 2294

✉ fukushil@city.nomi.lg.jp)

手話の数字の表現を覚えましょう。今月は「0〜9」を紹介します。 手話表現: 福祉課 手話通訳者

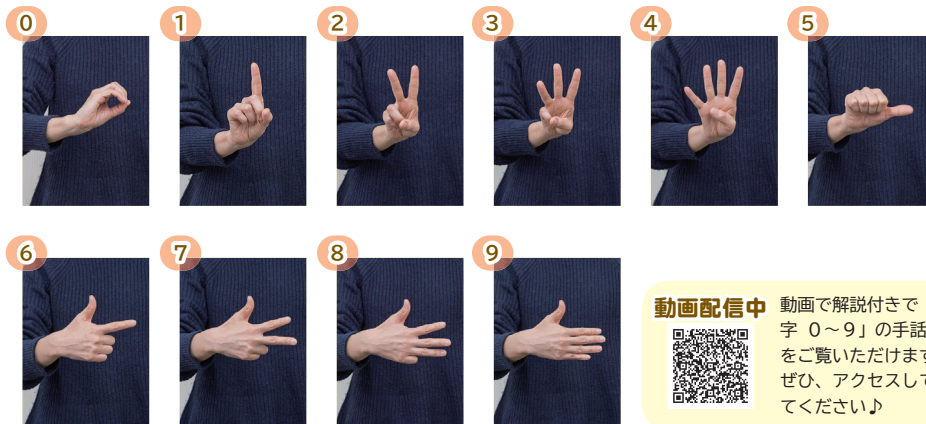

動画配信中



動画で解説付きで「数字 0〜9」の手話表現をご覧ください。ぜひ、アクセスしてみてください♪



市ホームページでも紹介しています

国際交流掲示板 (International exchange information)



協会 YouTube



協会 WEB ページ



協会 Facebook



Nomi メール

問 (Inquiry) / 市国際交流協会 (☎ 57-3751 ☎ 57-3761 ✉ niea.jimu@gmail.com) 能美市寺井町 47 番地 (寺井地区公民館内)

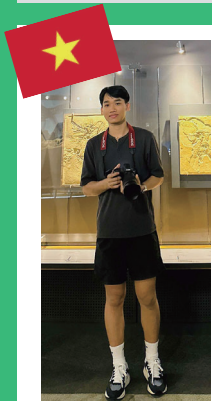

チュオン (Chuong) さん

私は グエン・ヴィエット・チュオン (Nguyen Viet Chuong) と申します。ベトナム・ハティン省出身で、今年 23 歳です。2022 年に技能実習生として来日し、能美市で新しい生活を始めました。

来日から 3 年以上が経ち、多くの出会いや学びを通して、能美市の静かで暮らしやすい環境に深い安心感を得ることができました。

周りの人々は温かく親切で、困った時にはいつも助けてくれます。おかげで、私はこの街を“第二の故郷”のように感じるようになりました。

私はスポーツが大好きで、能美市にはその楽しみを十分に満たせる環境が整っています。夕日を眺めながらランニングをしたり、バレーボールやバドミントンなど、友達と汗を流す時間は私にとって大切な思い出です。

そして冬になると、私は雪の季節を特に楽しみにしています。仲間たちと雪だるまを作ったり、寒さに震えながらも笑い合えるその時間は、心が温くなるほど幸せで、忘れられない瞬間です。

今後は地域の外国人コミュニティの発展に少しでも貢献したいと考えています。そして、日本の方々にも一人の住民として認められ、共に支え合える関係を築いていきたいです。

文化の違いを越えて交流し、理解し合うことで、より素敵な未来をつくれると信じています。



Xin chào, tôi là Nguyễn Việt Chương, 23 tuổi.

Tôi sinh ra tại tỉnh Hà Tĩnh, Việt Nam. Năm 2022, tôi sang Nhật với tư cách Thực tập sinh Kỹ năng và bắt đầu cuộc sống mới tại thành phố Nomi, tỉnh Ishikawa.

Hơn 3 năm sinh sống tại đây, tôi đã gặp gỡ và học hỏi được rất nhiều điều. Môi trường yên bình, dễ sống của Nomi mang đến cho tôi cảm giác an tâm và thoải mái.

Người dân xung quanh luôn nhiệt tình, thân thiện, khi tôi gặp khó khăn họ không ngần ngại giúp đỡ. Nhờ vậy mà tôi dần cảm thấy nơi này như một quê hương thứ hai của mình.

Tôi rất yêu thể thao và thật may mắn khi Nomi là một nơi đáp ứng đầy đủ những điều đó. Tôi thường chạy bộ dưới hoàng hôn, chơi bóng chuyền, cầu lông cùng bạn bè – những khoảnh khắc ấy đã trở thành kỷ ức quý giá đối với tôi.

Mỗi khi mùa đông đến, tôi đặc biệt mong chờ tuyết rơi. Được cùng bạn bè làm người tuyết, dù lạnh đến run người nhưng vẫn cười nói rất vui vẻ làm cho tôi cảm thấy rất ấm áp. Đó là khoảnh khắc hạnh phúc mà tôi không thể quên.

Trong tương lai, tôi hy vọng mình có thể đóng góp một phần vào sự phát triển của cộng đồng người nước ngoài tại địa phương. Tôi cũng mong được người Nhật nhìn nhận như một thành viên thực sự của thành phố này, cùng hỗ trợ lẫn nhau và xây dựng mối quan hệ tốt đẹp hơn. Tôi tin rằng, khi vượt qua rào cản văn hóa, cùng nhau thấu hiểu thì chúng ta có thể tạo nên một tương lai tươi đẹp hơn.

ご寄附 ご厚志ありがとうございます

小松間税会 (小松市) …中学校の租税教育・税の啓発運動として
西原物産株式会社 (野々市市) …図書充実費として



HAPPY BIRTHDAY 1月



恵奈ちゃん 5歳
子育て支援が充実していて安心です。公園と児童館が大好きです。

おにいちゃんいつもありがとうね♡



紗奈ちゃん 2歳
支援センターと親子サロンをよく利用させてもらってます♡

手あひ歌とアンパンマン大好き♡



翠唯ちゃん 1歳
子育て施設が充実しており、職員さんも親切なところ。

おうちの家族みんなが大好き♡



千織ちゃん 1歳
子育て支援センターでよく遊んでいます。★

食べるのが大好き！



匠翔ちゃん 6歳
動物園が近くにあり、自然もいっぱいあるところです。

もうすぐ1年生。小学校に行くのが楽しみです♡



晴瑠ちゃん 5歳
公園、児童館がきれい子どもと楽しく遊ぶことができます。

5歳になったよ！



結乃ちゃん 1歳
自然がきれい！私が生まれ育った能美市で子どもを育てられて嬉しい！

みんな！たくさんだいきをありがとう！



結菜ちゃん 2歳
支援センターと親子サロンをよく利用させてもらってます♡

みかんさんアンパンマンが大好き♡



蘭ちゃん 1歳
家族でよくいしかわ動物園に行きます。★

お兄ちゃんが大好き！



龍翔ちゃん 1歳
子どもと行けるおしゃれカフェが増えて嬉しいです！

ババメーじーばーば大っきなうたよ！



鈴心ちゃん 3歳
自然に触れあえる場所がたくさんあります！

恐竜とバウバトだいすき♡

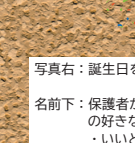

写真右：誕生日を迎えて一言
名前下：保護者が思う能美市の好きなところ・いいところ

「★」「♡」マークの付いたお子さまは双子の兄弟姉妹です。

誕生日写真の掲載を希望される方は、ぜひご応募ください。



対象者 広報のみ発行月に1～6歳になる
市内在住の未就学児

詳しくはこちら

応募締切 誕生月の前々月末日
例：3月生まれの場合1月31日(土)

応募・問い合わせ 広報広聴課 (☎ 58-2208 ✉ koho@city.nomi.lg.jp)

1月の子育てカレンダー

市内各施設で、子育てに関する催しや相談会を行っています。お気軽にご参加ください。



主要行事・イベント実施予定

時/時間、場/場所、問/問い合わせ

メールアドレスの@以降を省略して表記しています。例: koho@city.nomi.lg.jp → koho

1月	第10回九谷めり絵コンテスト展覧会 ～12日(月・祝) 時/9時～17時(最終入館16時30分) ※年末年始(12月29日～1月3日)、1月5日は休館 場/KAM 能美市九谷焼美術館 五彩館 問/観光交流課 (☎58-2211 kankou)
10日(土)	令和8年能美市消防団出初式 時/9時～ 場/防災センター 問/消防本部庶務課 (☎58-4119 shomu119)
11日(日)	令和8年能美市成人式～二十歳のつどい～ 時/10時～ 場/根上総合文化会館 問/まなび文化スポーツ課 (☎58-2272 manabi)
15日(木)	ふれあいあいさつデー 問/まなび文化スポーツ課 (☎58-2272 manabi) 朝の登校時間に子どもたちの声かけをお願いします。
17日(土)	みんなの街フェス in 能美 時/10時～14時 ～23日(金) 作品展示 場/根上総合文化会館 問/福祉課 (☎58-2230 fukushi)
2月	1日(日) 第10回のみ検定 場/辰口福祉会館 問/ふるさと振興公社 (☎52-8008 furusato-kousha@city.nomi.ishikawa.jp)

今月の口座振替

振替日 **2月2日(月)**

- ・市県民税(第4期)
 - ・国民健康保険税(第10期)
 - ・後期高齢者医療保険料(第10期)
 - ・介護保険料(第10期)
 - ・上下水道料※(11月使用分)
 - ・下水道受益者負担金(第4期)
- ※残高不足などで振替できなかった場合、2月16日(月)に再振替を行います。

美化センター休場

休場日 **毎週火(定休日)**
12月31日(※)～1月3日(土)
12日(月祝)・13日(火)

ごみの持ち込みはできません。
ご了承ください。
問/美化センター (☎51-2471 bika)

水道メーター検針

検針期間 **1月15日～25日**

メーターボックスの上に物を置いたり、駐車したりしないようご協力をお願いします。
問/上下水道料金お客様センター (☎58-2260 jouge)



1月の相談

メールアドレスの@以降を省略して表記しています。

例: koho@city.nomi.lg.jp → koho

行事名・対象	予約・問い合わせ	場所	実施日	時間
弁護士無料法律相談(要予約) (1組30分で4組まで) ※			8日(木)・19日(月)・23日(金)	
司法書士無料相談会(要予約) (1組30分で4組まで)	社会福祉協議会 くらしサポートセンターのみ (☎58-6603 ☎58-6250)	ふれあいプラザ	21日(水)	13:30～15:30
行政書士無料相談会(要予約) (1組30分で4組まで)			15日(木)	
心配ごと相談 (1組30分で3組程度) ※心配ごと相談は令和7年12月から1月1回になりました。			5日(月)	13:30～15:00
臨床心理士による こころの相談(おおむね40歳未満) 相談日の3日前までに(要予約)	健康推進課 (☎58-2235 kenko)	健康福祉センター「サンテ」相談室	13日(火)	10:00～14:00
精神科医による 高齢者のこころの相談 相談日の3日前までに(要予約)	お住まいの地区のあんしん相談センター 根上あんしん相談センター (☎55-5626 ☎55-5627) 寺井あんしん相談センター (☎58-6117 ☎58-6733) 辰口あんしん相談センター (☎51-7771 ☎51-7783)		7日(水)	9:30～11:30
専門職による ひきこもりの相談会	いきいき共生課 (☎58-2233 ikiiki)		21日(水)	9:00～12:00
ひきこもりがちな人の居場所 (要予約)	のみワークポートりんく Port (☎070-8800-0005 n.rinku@nagomi-no-sato.or.jp)	能美市生活支援ハウス2階	毎週(金)・第3(土) ※1月2日はお休み	10:00～16:00
行政相談委員による くらしの相談所	総務課 (☎58-2200 somu)	根上サービスセンター	13日(火)	13:30～15:30
消費者生活相談	消費生活センター(能美市役所) (☎58-2248 shouhisa)		平日	10:00～17:00
こどもについての相談窓口 (おおむね18歳までのお子さんや保護者)	こども相談ステーション (☎58-1420 kodomosoudan)	健康福祉センター「サンテ」2階	平日	8:30～17:15



1月の国際交流

問/国際交流協会 (☎57-3751 ☎57-3761 niea.jimu@gmail.com)

行事名・対象・テーマ	場所・備考	実施日	時間
日本語教室 対象/市内に在住・在勤の外国人	根上学習センター 岩内コミュニティセンター 託児利用料500円/回 JAIST 寺井地区公民館	10・17・24・31日(土) 6・13・20・27日(火) 6・13・20・27日(火) 7・14・21・28日(水)	10:00～11:30 10:15～11:45 15:20～16:40 19:30～21:00
世界のともだちサロン	寺井地区公民館(国際交流協会事務所) ★外国人と日本人が楽しく交流できるサロンです。 申し込みは不要で、どなたでも自由に参加できます。	7・14・21・28日(水)	10:00～12:00

編集後記

4月から広報に関わりはじめ、あっという間に年越しです。ウまいもんを食べて2026年も成長スピードアップして元気に頑張ります!

うめさち

午年は力強さ、前進、成功、幸運の象徴とされているそうです。今月の表紙でゆず美ん・ぼぼ能んのように、皆さんの2026年が飛躍の年になりますように★

ぼひひイモ

遺産整理の専門家

**遺産整理・遺言書・相続手続
名義変更・凍結預金解約引出**

永住許可・帰化・就労在留資格・農地転用許可

特定行政書士 **北村國博法律事務所**

日行連登録番号 第04230167号 法務省出入国在留管理庁届出申請取次行政書士

死後事務・空き家相続 **TEL.0761-46-6252**

能美市寺井町61番地1 <http://kitamuraoffice.com>

あただけの

家族葬

カタチより気持ち大切に。

フューナリアル
能美天祥閣 株式会社 **天祥閣**

能美市寺井町100-1 TEL 0761-46-5511 本社/白山市倉光10丁目55番地 TEL 076-275-1400

有料広告

有料広告

選び方は無限大

仕事も遊びも自分流

能美市シルバー人材センター

能美市寺井町8-1 (☎58-4060)

詳しくは「能美市シルバー」で検索

高齢者活躍人材確保育成事業

有料広告

無料法律相談

■小松事務所にて開催■

交通事故・相続・離婚
債務整理・過払金 他

1/10土
2/14土
9:10～12:00

弁護士法人 出口法律事務所 金沢弁護士会所属
TEL.0761-24-3633 (要予約) [弁護士] 杉本昌之・鶴山恵美
小松事務所: 小松市西町3番地 七尾事務所: 七尾市亀山町3番地1

令和6年4月1日より相続登記の申請が義務化されました

「自宅の名義が亡くなったお父さんのままだけど…」

司法書士 ひこだ事務所

相続手続に関するご相談はぜひ私まで

司法書士 **彦田 麻衣子**

☎0761-46-6889

能美市緑が丘5丁目18番地
ドミール緑が丘101(芳珠記念病院そば)