宅地造成又は特定盛土等に関する工事の許可に係る公表

更新日：令和7年2月1日

No.	許可番号	工事主の氏名又は名称	工事施行者の氏名又は名称	宅地造成等に関する工事が施行される土地の所在地	許可年月日	工事着手年月日	工事完了予定年月日	規制区域種別	行為の内容	盛土若しくは切土の高さ又は土石の堆積の最大堆積高さ		盛土若しくは切土をする又は土石の堆積を行う土地の面積		盛土若しくは切土の土量又は土石の堆積の最大堆積土量	
1															
2															
3															
4															
5															
6															
7															
8															
9															
10															
11															
12															
13															

宅地造成又は特定盛土等に関する工事の届出に係る公表

No.	工事主の氏名又は名称	工事施行者の氏名又は名称	宅地造成等に関する工事が施行される土地の所在地	届出年月日	工事着手年月日	工事完了予定年月日	規制区域種別	行為の内容	盛土若しくは切土の高さ又は土石の堆積の最大堆積高さ		盛土若しくは切土をする又は土石の堆積を行う土地の面積		盛土若しくは切土の土量又は土石の堆積の最大堆積土量	
1	㈱吉光組	㈱吉光組　取締役社長　吉光　岳文	能美市粟生町ノ96～115、井83～120	令和7年1月6日	平成12年9月1日	－	宅地造成等工事規制区域	土石の堆積(ストックヤード)	盛土	5.00m	盛土	29,498.6m2	盛土	137,339.3m3
2	㈱田中建設	㈱田中建設　代表取締役　田中　均	能美市出口町85番10、他11筆	令和7年1月9日	平成24年7月10日	－	宅地造成等工事規制区域	土石の堆積(ストックヤード)	盛土	5.00m	盛土	15,162.9m2	盛土	173,300.0m3
3	石川インペラ工業㈱	石川インペラ工業㈱　代表取締役　土井　原弘	能美市岩本町463-1、他54筆	令和7年1月15日	平成19年10月18日	－	宅地造成等工事規制区域	土石の堆積(ストックヤード)	盛土	10.00m	盛土	24,390.4m2	盛土	101.333.0m3
4	(株)大林組　北陸支店	(株)大林組　北陸支店　執行役員支店長　池田　恭二	能美市岩内町1番6他	令和7年1月15日	令和4年11月28日	令和7年11月27日	宅地造成等工事規制区域	平地盛土・腹付け盛土	盛土 切土	4.90m 4.10m	盛土 切土	7,548.0m2 4,296.0m2	盛土 切土	9,812.4m3 3,436.8m3
5	吉光建材㈱	吉光建材㈱　代表取締役　吉光　太郎	能美市上清水町レ56-1番地 能美市下清水町レ1～3、ク1～55番地	令和7年1月16日	平成2年3月15日	－	宅地造成等工事規制区域	土石の堆積(ストックヤード)	盛土	5.00m	盛土	34,619.6m2	盛土	100,300.0m3
6	(株)ハクトー	(株)ハクトー　代表取締役　東　典弘	能美市山口町二52-1の一部、他11筆	令和7年1月17日	令和5年11月10日	令和7年8月31日	宅地造成等工事規制区域	平地盛土	盛土	0.75m	盛土	2,545.2m2	盛土	1,051.5m3
7	㈱ジョイント２１	㈱アールシー開発　代表取締役　亀山　延男	能美市浜町辰71番7、他6筆及び法定外公共物の一部	令和7年1月20日	令和6年12月23日	令和7年3月31日	宅地造成等工事規制区域	平地盛土	盛土	0.45m	盛土	1,775.3m2	盛土	710.0m3
8	巻田義丈、巻田里子	大東建託㈱　代表取締役　竹内　啓	能美市大長野町チ105番1、106番1	令和7年1月20日	令和6年11月1日	令和7年1月31日	宅地造成等工事規制区域	平地盛土	盛土	0.75m	盛土	1,644.9m2	盛土	1,233.6m3
9	L・Bエンジニアリング㈱	L・Bエンジニアリング㈱　代表取締役　山下　重行	能美市来丸町1153、1154番地	令和7年1月21日	平成21年7月1日	－	宅地造成等工事規制区域	土石の堆積(ストックヤード)	盛土	5.00m	盛土	1,750.0m2	盛土	6,125.0m3
10	L・Bエンジニアリング㈱	L・Bエンジニアリング㈱　代表取締役　山下　重行	能美市来丸町425-6～11番地	令和7年1月21日	平成24年3月1日	－	宅地造成等工事規制区域	土石の堆積(ストックヤード)	盛土	4.00m	盛土	3,000.0m2	盛土	9,150.0m3
11	GIKENホールディングス㈱	辻建設㈱　代表取締役　辻　明信	能美市下清水町22番、他21筆	令和7年1月21日	令和6年8月19日	令和7年8月31日	宅地造成等工事規制区域	平地盛土	盛土	1.50m	盛土	28,949.1m2	盛土	22,800.0m3
12	能美市吉原釜屋町土地区画整理組合	能美市吉原釜屋町土地区画整理組合　理事長　森山　直喜	能美市吉原釜屋町甲の一部、外4筆の一部及び 区域内に介在する道路、水路	令和7年1月21日	令和6年1月31日	令和9年3月31日	宅地造成等工事規制区域	平地盛土	盛土 切土	0.88m 2.89m	盛土 切土	14,223.0m2 8,923.0m2	盛土 切土	12,525.0m3 25,062.0m3
13	加賀産業(株)	(有)田島土木　代表取締役　田島　勇二	能美市山口町ル18番1、他16筆	令和7年1月22日	令和6年6月12日	令和7年10月31日	宅地造成等工事規制区域	平地盛土	盛土	0.64m	盛土	5187.7m2	盛土	2,334.5m3
14														
15														
16														
17														
18														
19														
20														

宅地造成等工事規制区域及び特定盛土等規制区域図（案）（能美市）

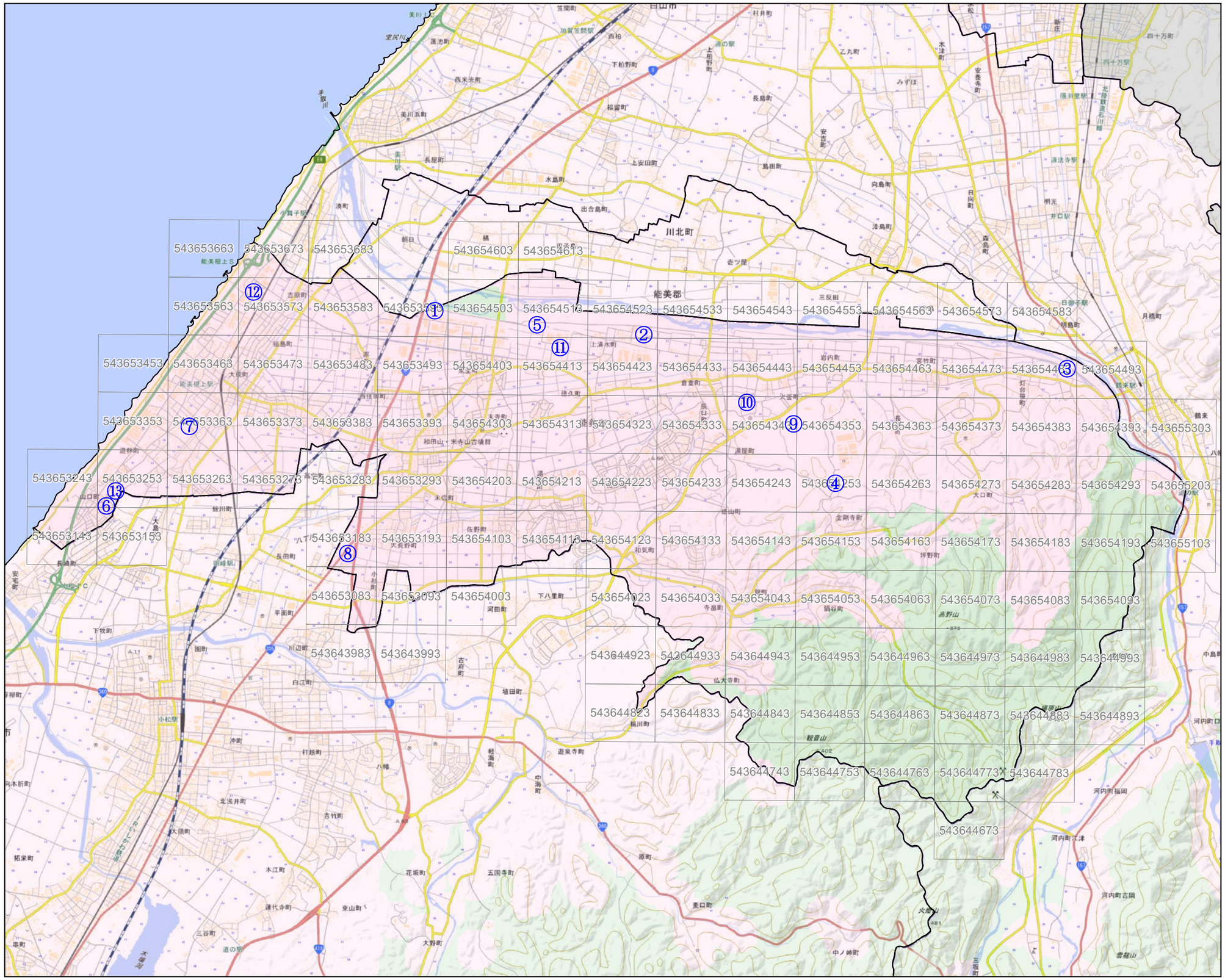

メッシュコード（13桁）
申請番号
||
基準地域メッシュコード（8桁）
＋
分割指示符（1桁）
（割図及び詳細図右上に記載）
＋
細分化コード（4桁）
（詳細図に記載）

・基準地域メッシュコード
総務省統計局が定める8桁のコード

・分割指示符
「3」固定

・細分化コード
緯度・経度方向にメッシュを等分割し、南から順に00から振った番号2桁と西から順に00から振った番号2桁を組み合わせた4桁のコード
0000～3939

凡例
番号（赤）：許可箇所の所在地
番号（青）：届出箇所の所在地

凡例
- 宅地造成等工事規制区域
- 特定盛土等規制区域
- 宅地造成等工事規制区域（隣接市町）
- 特定盛土等規制区域（隣接市町）
- 中核市(金沢市)
- 第3次地域区画
- 行政界

0 0.5 1 1.5 2 km
1:60,000（A3）

「測量法に基づく国土地理院長承認（複製）R 6JHf 81」
「本製品を複製する場合には、国土地理院の長の承認を得なければならない。」
（石川県より利用承諾取得済み）