宅地造成又は特定盛土等に関する工事の許可に係る公表

更新日：令和7年2月1日

No.	許可番号	工事主の氏名又は名称	工事施行者の氏名又は名称	宅地造成等に関する工事が施行される土地の所在地	許可年月日	工事着手年月日	工事完了予定年月日	規制区域種別	行為の内容	盛土若しくは切土の高さ又は土石の堆積の最大堆積高さ	盛土若しくは切土をする又は土石の堆積を行う土地の面積	盛土若しくは切土の土量又は土石の堆積の最大堆積土量
1												
2												
3												
4												
5												
6												
7												
8												
9												
10												
11												
12												
13												
14												
15												
16												

宅地造成又は特定盛土等に関する工事の届出に係る公表

No.	工事主の氏名又は名称	工事施行者の氏名又は名称	宅地造成等に関する工事が施行される土地の所在地	届出年月日	工事着手年月日	工事完了予定年月日	規制区域種別	行為の内容	盛土若しくは切土の高さ又は土石の堆積の最大堆積高さ	盛土若しくは切土をする又は土石の堆積を行う土地の面積	盛土若しくは切土の土量又は土石の堆積の最大堆積土量
1	㈱吉光組	㈱吉光組　取締役社長　吉光　岳文	能美市粟生町ノ96～115、井83～120	令和7年1月6日	平成12年9月1日	－	宅地造成等工事規制区域	土石の堆積(ストックヤード)	5.0m	29,498.6m2	137,339.3m3
2	㈱田中建設	㈱田中建設　代表取締役　田中　均	能美市出口町85番10外11筆	令和7年1月9日	平成24年7月10日	－	宅地造成等工事規制区域	土石の堆積(ストックヤード)	5.0m	15,162.9m2	173,300.0m3
3	石川インペラ工業㈱	石川インペラ工業㈱　代表取締役　土井　原弘	能美市岩本町463-1外54筆	令和7年1月15日	平成19年10月18日	－	宅地造成等工事規制区域	土石の堆積(ストックヤード)	10.0m	24,390.4m2	101.333.0m3
4	吉光建材㈱	吉光建材㈱　代表取締役　吉光　太郎	能美市上清水町レ56-1番地 能美市下清水町レ1～3、ク1～55番地	令和7年1月16日	平成2年3月15日	－	宅地造成等工事規制区域	土石の堆積(ストックヤード)	5.0m	34,619.6m2	100,300.0m3
5	㈱ジョイント２１	㈱アールシー開発　代表取締役　亀山　延男	能美市浜町辰71番7、他6筆及び法定外公共物の一部	令和7年1月20日	令和6年12月23日	令和7年3月31日	宅地造成等工事規制区域	平地盛土	0.45m	1,775.3m2	710.0m3
6	巻田義丈、巻田里子	大東建託㈱　代表取締役　竹内　啓	能美市大長野町チ105番1、106番1	令和7年1月20日	令和6年11月1日	令和7年1月31日	宅地造成等工事規制区域	平地盛土	0.75m	1,644.9m2	1,233.6m3
7	L・Bエンジニアリング㈱	L・Bエンジニアリング㈱　代表取締役　山下　重行	能美市来丸町1153、1154番地	令和7年1月21日	平成21年7月1日	－	宅地造成等工事規制区域	土石の堆積(ストックヤード)	5.0m	1,750.0m2	6,125.0m3
8	L・Bエンジニアリング㈱	L・Bエンジニアリング㈱　代表取締役　山下　重行	能美市来丸町425-6～11番地	令和7年1月21日	平成24年3月1日	－	宅地造成等工事規制区域	土石の堆積(ストックヤード)	4.0m	3,000.0m2	9150.0m3
9	GIKENホールディングス㈱	辻建設㈱　代表取締役　辻　明信	能美市下清水町22番、他21筆	令和7年1月21日	令和6年8月19日	令和7年8月31日	宅地造成等工事規制区域	平地盛土	1.5m	28,949.1m2	22,800.0m3
10											
11											
12											
13											
14											
15											
16											
17											
18											
19											
20											

宅地造成等工事規制区域及び特定盛土等規制区域図（案）（能美市）

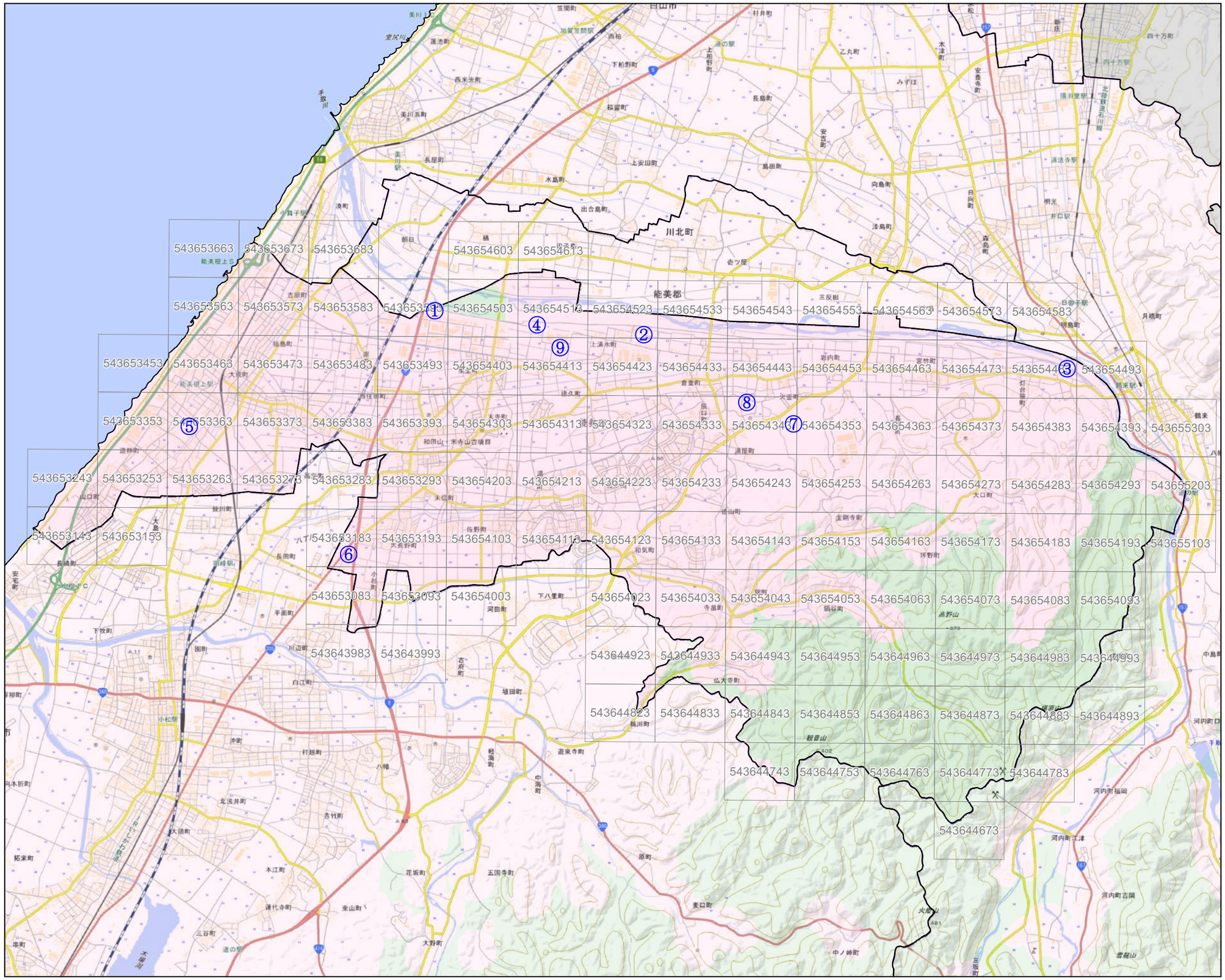

メッシュコード（13桁）
申請番号
||
基準地域メッシュコード（8桁）
＋
分割指示符（1桁）
（割図及び詳細図右上に記載）
＋
細分化コード（4桁）
（詳細図に記載）

・基準地域メッシュコード
総務省統計局が定める8桁のコード

・分割指示符
「3」固定

・細分化コード
緯度・経度方向にメッシュを等分割し、南から順に00から振った番号2桁と西から順に00から振った番号2桁を組み合わせた4桁のコード
0000～3939

凡例
番号（赤）：許可箇所の所在地
番号（青）：届出箇所の所在地

凡例
- 宅地造成等工事規制区域
- 特定盛土等規制区域
- 宅地造成等工事規制区域（隣接市町）
- 特定盛土等規制区域（隣接市町）
- 中核市(金沢市)
- 第3次地域区画
- 行政界

0 0.5 1 1.5 2 km
1:60,000（A3）

「測量法に基づく国土地理院長承認（複製）R 6JHf 81」
「本製品を複製する場合には、国土地理院の長の承認を得なければならない。」
（石川県より利用承諾取得済み）