

令和5年度

高齢者福祉・介護保険事業

高齢者福祉について

(1) 基本目標1に関する高齢者福祉サービスの取組状況

事業概要	年度	備考
1 元気高齢者報奨事業		
要介護（要支援）認定を受けることなく、近年においても長期間の入院をしたことがない高齢者に対し、祝品を支給することにより、日頃からの健康の維持・増進への努力に報い、今後も健康でいきいきとした元気高齢者で過ごしていただくことにより高齢者福祉の増進に寄与する。	R4	申請者：75歳 599人 85歳 145人 95歳 10人
祝品：のみ商業協同組合商品券（75歳）5千円、（85歳）1万円、（95歳）1万円	R5	申請者：75歳 595人 85歳 151人 95歳 8人
2 長寿者表彰		
①100歳に到達した高齢者へ、誕生日に訪問し、長寿祝品を贈呈する。 ②88歳に到達する長寿者を対象に長寿祝品を贈呈する。 ③敬老の日に市内最高齢となる男性及び女性へ、長寿祝品を贈呈する。	R4	①100歳 16人 ②88歳 225人 ③最高齢 2人
長寿祝品：①100歳到達者 1万円相当の記念品（九谷焼）、5万円商品券 ②88歳到達者 5千円商品券 ③最高齢者 5万円商品券	R5	①100歳 24人 ②88歳 253人 ③最高齢 2人
3 老人クラブ活動費補助金		
老人クラブにおける高齢者自らの生きがいを高め健康づくりを進める活動や、ボランティア活動をはじめとした地域を豊かにする活動に対して補助する。	R4	単位クラブ 114 会員数6,769人
助成額：1クラブ48,000円 会員200円 (県補助@3,880円×12ヶ月=46,560円)	R5	単位クラブ 113 会員数6,651人
4 敬老会の開催		
高齢者を敬愛し、憩いと安らぎの機会を提供するため、各町会・町内会で開催した敬老事業に対し、補助金を交付する。（令和3年度より変更）	R4	開催町会・町内会 34町会・町内会／74町会 開催率 45.9%
対象者：75歳以上の高齢者	R5	開催町会・町内会 35町会・町内会／74町会 開催率 47.3%
5 ねんりんピック派遣費		
高齢者を中心とするスポーツ、文化、健康と福祉の総合的な祭典である第35回全国健康福祉祭えひめ大会に出場する能美市選手を激励する。	R4	ねんりんピック 出場者7名
	R5	ねんりんピック 出場者13名

(2) 基本目標2に関する高齢者福祉サービスの取組状況

事業概要	年度	備考
1 配食サービス事業		
買い物や調理が困難な人に栄養バランスに配慮した食事を配送し、健康の維持・増進を図り、食の自立を援助し、配達時に安否確認を行う。	R4	利用実人数92人 対象① 高齢者 実人数 79人 延べ 17,867食 障害者 実人数 4人 延べ 953食 対象② 日中独居 実人数 9人 延べ 932食
対象者：①おおむね65歳以上の一人暮らし高齢者や高齢者世帯、身体障害者のみの世帯、これらに準ずる世帯で障害や疾病により調理が困難な人 ②日中、要介護者のみとなる世帯で調理が困難な人かつ特別な調理（糖尿病食等）が必要な人	R5	利用実人数94人 対象① 高齢者 実人数 79人 延べ 17,746食 障害者 実人数 7人 延べ 971食 対象② 日中独居 実人数 8人 延べ 1,525食
助成額：1日1食700円（または750円）のうち 対象者①450円 対象者②250円		

<p>2 介護用品購入助成事業</p> <p>対象者： 要介護1～5の高齢者等、下肢・体幹の身障手帳1・2級所持者 助成額： 年額60,000円を上限（月額5,000円上限） 対象用品： 紙おむつ・紙パンツ・尿取パッド・自動排泄処理装置専用パッド</p>	<p>R4</p>	<p>助成券方式：実人数 1,002人 利用 32,928枚</p>
	<p>R5</p>	<p>助成券方式：実人数 1,003人 利用 35,729枚</p>
<p>3 寝具類等洗濯乾燥消毒サービス事業</p> <p>市委託の専門業者により年3回(指定日)、寝具類の洗濯・乾燥・消毒を実施</p> <p>対象者： 要介護1～5、特別障害者手当・障害児福祉手当の支給対象と認められた在宅者 利用料： 1,400円 利用回数： 年3回</p>	<p>R4</p>	<p>利用実人数 35人 総件数 69件</p>
	<p>R5</p>	<p>利用実人数 47人 総件数 86件</p>
<p>4 訪問理美容サービス事業</p> <p>寝たきりや重度の障害のため、理美容店へ行けない方の出張理髪サービス</p> <p>対象者： 要介護1～5、特別障害者手当・障害児福祉手当の支給対象と認められた在宅者 ※このうち理美容店へ出向くことが困難な人 利用料： 1,000円 利用回数： 年4回</p>	<p>R4</p>	<p>利用実人数 38人 総件数 85件</p>
	<p>R5</p>	<p>利用実人数 27人 総件数 49件</p>
<p>5 日常生活用具等貸与事業</p> <p>安全かつ負担の少ない動作を行なうために、必要な用具を貸与し、福祉の増進を図る。</p> <p>対象者： 高齢者もしくは身体障害者で、福祉用具の利用が必要な人 (要介護認定者は、継続利用に際して介護保険サービスを検討する。) 利用料： 無料</p>	<p>R4</p>	<p>貸与する用具：車いす、歩行器、他 152件（車いす86、入浴40、歩行22、他4）</p>
	<p>R5</p>	<p>貸与する用具：車いす、歩行器、他 147件（車いす92、入浴30、歩行24、他1）</p>
<p>6 公衆浴場入浴サービス事業 ※寺井湯</p> <p>市内に住所を有する下記の対象者向け入浴サービス事業</p> <p>対象者： 高齢者世帯・身体障害者・母子寡婦世帯・父子世帯 生活保護世帯 交付枚数： 入浴券を年間最大80枚交付 入浴料金： 470円</p>	<p>R4</p>	<p>申請者実数：335人 年間7,773件（月平均647件）</p>
	<p>R5</p>	<p>申請者実数：339人 年間7,889件（月平均657件）</p>
<p>7 高齢者ちょこっとお助け事業</p> <p>在宅の75歳以上の高齢者等に対して、軽易な日常生活上の援助を行うことにより、自立した生活の継続を可能にすることを目的とする。</p> <p>対象者： 75歳以上高齢者世帯、障害者のみの世帯 (身障手帳1級・2級所持者) 利用料： 1,017円（市負担834円×1.10 利用者負担100円） 委託先： 能美市シルバー人材センター</p>	<p>R4</p>	<p>実利用者数 65人 利用回数 94回</p>
	<p>R5</p>	<p>実利用者数 72人 利用回数 102回</p>
<p>8 緊急通報システム設置事業</p> <p>緊急時において迅速な対応を図るため、システム管理業者の緊急対応サービスセンターに繋がる押しボタン付の装置を設置。ボタンを押すことができない場合も生活リズムの違いをセンサーが感知し迅速に対応し、日常生活の不安を取り除き、自立の支援を図る。</p> <p>対象者： おおむね65歳以上の一人暮らし高齢者や高齢者世帯、身体障害者のみの世帯、これらに準ずる世帯で装置の設置が必要な人 利用料： 【固定電話回線用】市民税課税世帯 月200円、 市民税非課税世帯 月100円、生活保護世帯 無料 【携帯電話回線用】市民税課税世帯 月573円、 市民税非課税世帯 月473円、生活保護世帯 無料 委託先： 立山科学（株）</p>	<p>R4</p>	<p>利用実人数 37人（3月末） ※年間の実数は39人 延べ人数 434人</p>
	<p>R5</p>	<p>利用実人数 41人（3月末） ※年間の実数は45人 延べ人数 479人</p>
<p>9 在宅寝たきり老人等介護慰労金支給事業</p> <p>寝たきり老人等を介護する介護者の労をねぎらうとともに、経済的負担を軽減</p> <p>対象者： 要介護3～5の要介護者を月20日以上在宅で介護している介護者 支給額： 月13,000円（年3回支給 8月・12月・4月）</p>	<p>R4</p>	<p>支給実人数 53人 要介護3 31人 要介護4 15人 要介護5 7人</p>
	<p>R5</p>	<p>支給実人数 53人 要介護3 26人 要介護4 16人 要介護5 11人</p>

10 在宅支援型住宅リフォーム推進事業		
<p>対象世帯の住宅の手すりの設置・段差の解消・和式便所から洋式便所への取替え等、対象者の日常生活に利便を与える工事に助成</p> <p>対象者： 要支援1・2 要介護1～5の人、下肢、体幹身体障害者等 助成額： 住民税額の区分による。 住民税非課税世帯、住民税等均等割課税世帯</p>	R4	非課税世帯 7件 均等割世帯 1件
	R5	非課税世帯 2件 均等割世帯 1件

(3) 基本目標5に関する高齢者福祉サービスの取組状況

事業概要	年度	備考
1 介護人材確保事業		
<p>①新たに介護事業所に就職した方に補助金を交付 補助金額： 100,000円</p> <p>②市内賃貸住宅への入居者に対し賃貸料の一部を補助する。 補助金額： 賃貸料の3/1 (最大2年間、月額上限5,000円)</p>	R4	①応援金 32人 ②家賃補助 2人
	R5	①応援金 30人 ②家賃補助 3人

①介護保険事業の状況について

(令和5年度)

目 次

- 1 被保険者と認定状況
- 2 サービス利用状況
- 3 各サービス毎の利用状況
- 4 サービス別介護給付費の推移
- 5 能美市介護保険事業予算執行状況
- 6 介護保険料収納状況

令和6年8月

能美市

1 被保険者と認定状況

(1) 高齢者人口

市民サービス課人口統計：4月1日現在

項目	令和4年4月	令和5年4月	令和6年4月
① 能美市人口	49,531	49,576	49,498
② 高齢者人口(65歳以上)	12,993	13,034	13,127
③ 高齢化率 ②/①×100	26.2%	26.3%	26.5%

(2) 要介護度別認定者数

介護保険事業状況報告：各年4月末

項目	令和4年4月		令和5年4月		令和6年4月	
	人数	割合	人数	割合	人数	割合
要支援1	248	11.1%	242	10.9%	229	10.1%
要支援2	250	11.2%	262	11.8%	279	12.4%
小計	498	22.3%	504	22.7%	508	22.5%
要介護1	531	23.8%	563	25.4%	554	24.5%
要介護2	380	17.0%	373	16.8%	377	16.7%
要介護3	294	13.2%	270	12.2%	301	13.3%
要介護4	275	12.3%	255	11.5%	266	11.8%
要介護5	255	11.4%	252	11.4%	251	11.1%
小計	1,735	77.7%	1,713	77.3%	1,749	77.5%
合計	2,233	100.0%	2,217	100.0%	2,257	100.0%

(3) 介護保険事業状況

介護保険事業状況報告：各年4月末（人）

項目	令和4年4月	令和5年4月	令和6年4月
①居宅サービス利用者	1,356	1,355	1,344
②地域密着型サービス利用者	407	406	375
③施設サービス利用者	471	464	451
特別養護老人ホーム入所者	265	263	254
介護老人保健施設入所者	172	170	166
介護療養型医療施設入所者	0	0	0
介護医療院入所者	34	31	31
合計(①+②+③)	2,234	2,225	2,170

(4) 所得段階別第1号被保険者数

介護保険事業状況報告(年報告)

所得段階	令和4年度			令和5年度		
	人数	割合(%)	料率	人数	割合(%)	料率
第1段階	986	7.5	0.3	966	7.3	0.3
第2段階	1,102	8.4	0.5	1,118	8.5	0.5
第3段階	995	7.6	0.7	1,045	7.9	0.7
第4段階	1,094	8.4	0.9	1,073	8.2	0.9
第5段階	2,851	21.8	1.0	2,751	20.9	1.0
第6段階	1,416	10.8	1.15	1,417	10.8	1.15
第7段階	1,456	11.1	1.2	1,493	11.4	1.2
第8段階	1,617	12.4	1.25	1,593	12.1	1.25
第9段階	796	6.1	1.5	843	6.4	1.5
第10段階	327	2.5	1.7	374	2.8	1.7
第11段階	156	1.2	1.8	156	1.2	1.8
第12段階	128	1.0	1.95	160	1.2	1.95
第13段階	42	0.3	2.2	58	0.4	2.2
第14段階	96	0.7	2.5	103	0.8	2.5
合計	13,062			13,150		

(5) 介護認定申請状況

(人)

	令和3年度	令和4年度	令和5年度
①新規認定申請	490	480	540
②変更認定申請 (新規区分変更含む)	306	275	297
③更新認定申請	1,180	1,546	1,344
合計	1,976	2,301	2,181
前年度(合計)比較	115.0%	116.4%	94.8%

通常更新：420人
更新延長希望者
：760人

通常更新：677人
更新延長希望者
：869人

2 サービス利用状況

(1) 居宅介護(介護予防)サービス受給者数(累計)

介護保険事業状況報告(年報告)(人)

	要支援1	要支援2	要介護1	要介護2	要介護3	要介護4	要介護5	合計
令和3年度	1,306	1,514	4,563	3,739	1,992	1,333	894	15,341
令和4年度	1,276	1,705	5,139	3,439	1,890	1,339	858	15,646
令和5年度	1,281	1,942	5,137	3,727	1,834	1,359	839	16,119

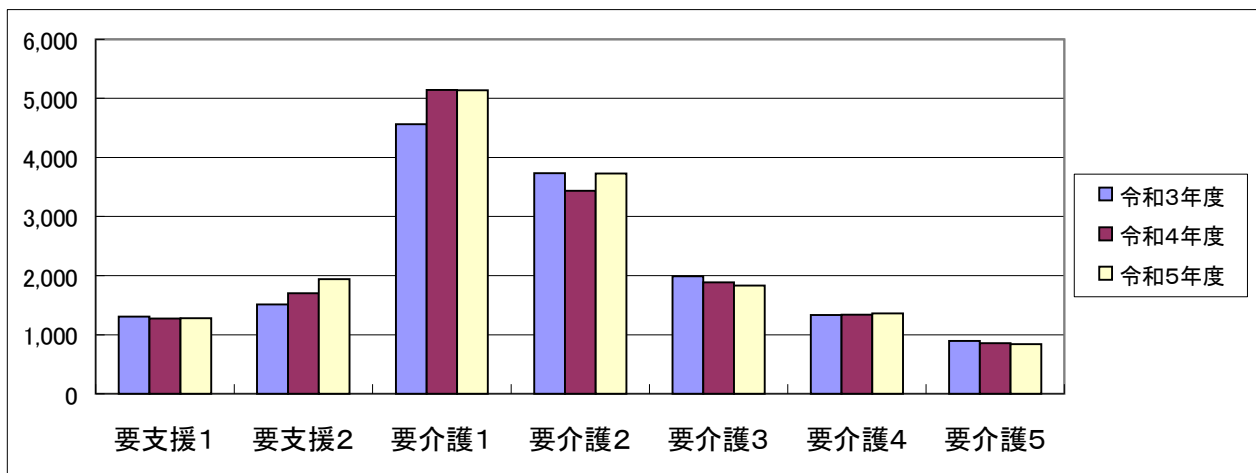

(2) 地域密着型(介護予防)サービス受給者数(累計)

介護保険事業状況報告(年報告)(人)

	要支援1	要支援2	要介護1	要介護2	要介護3	要介護4	要介護5	合計
令和3年度	53	141	1,693	1,463	702	535	319	4,906
令和4年度	44	147	1,839	1,333	722	503	213	4,801
令和5年度	50	119	1,745	1,288	751	506	239	4,698

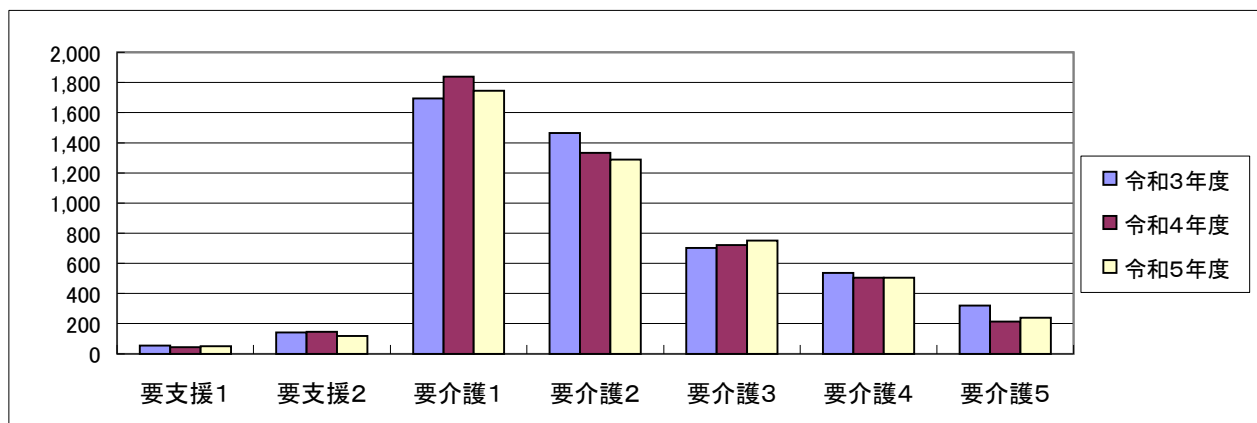

(3)施設介護サービス受給者数(累計)

介護保険事業状況報告(年報告)(人)

	要支援1	要支援2	要介護1	要介護2	要介護3	要介護4	要介護5	合計
令和3年度			231	449	1,233	1,759	1,958	5,630
令和4年度			219	525	1,198	1,704	2,022	5,668
令和5年度			249	430	1,252	1,677	1,937	5,545

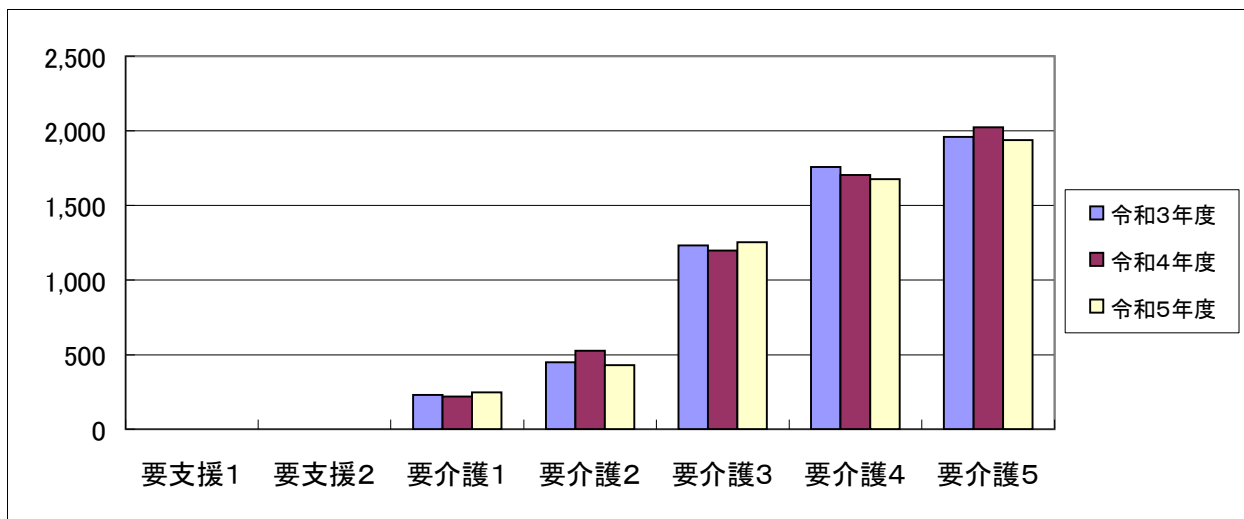

(4)サービス受給者数((1)+(2)+(3))

	延べ件数	増減(対前年度)	増加割合(%)
令和3年度	25,877	582	2.3
令和4年度	26,115	238	0.9
令和5年度	26,362	247	0.9

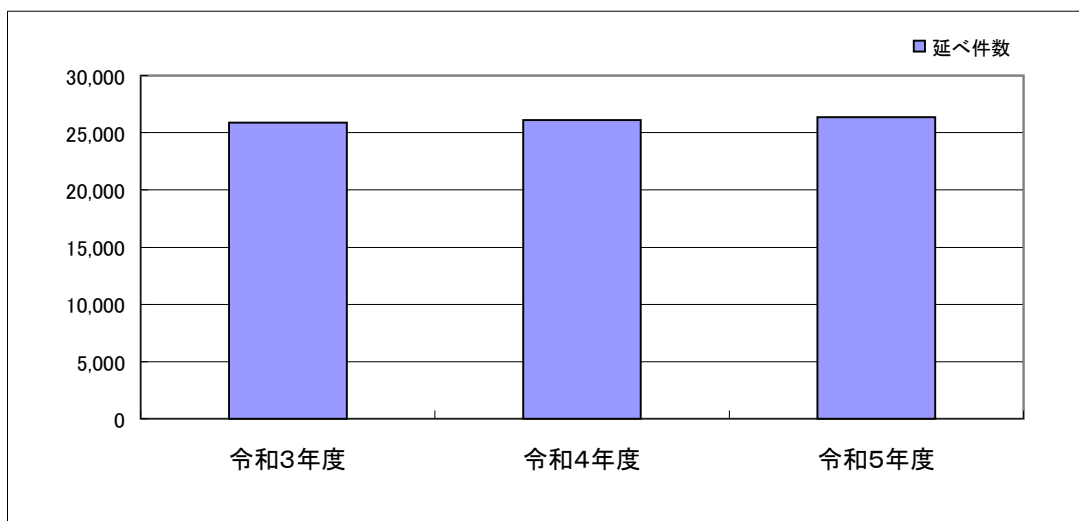

3 各サービス毎の利用状況

(1) 居宅介護(介護予防)サービス総件数(累計)

介護保険事業状況報告(年報告)(人)

	訪問介護	訪問入浴	訪問看護	訪問リハ	居宅療養 管理指導	合計
令和3年度	2,882	97	2,287	226	4,960	10,452
令和4年度	3,060	51	2,383	271	5,376	11,141
令和5年度	3,176	53	2,391	333	5,565	11,518

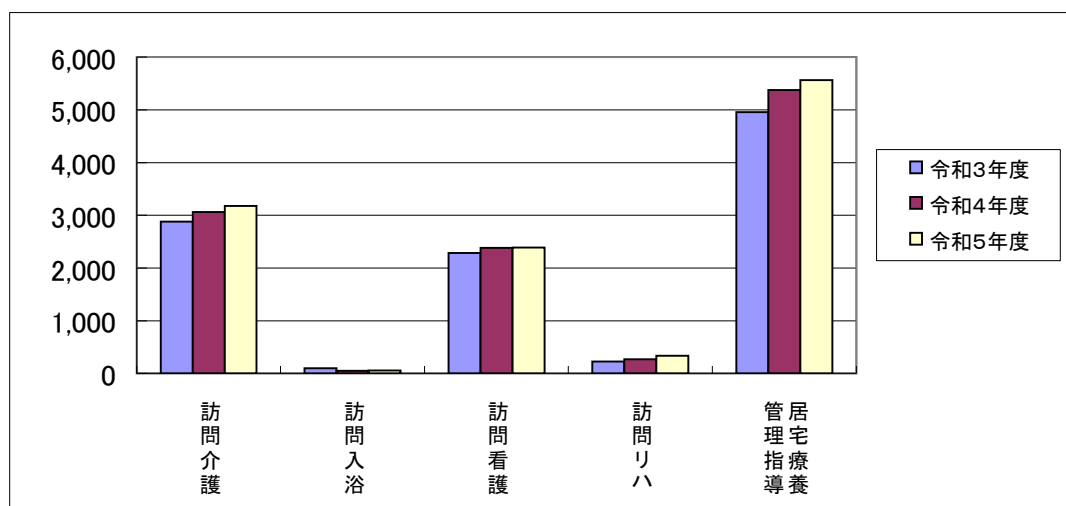

(2) 通所サービス総件数(累計)

介護保険事業状況報告(年報告)(人)

	通所介護	通所リハ	合計
令和3年度	4,812	2,558	7,370
令和4年度	4,992	2,545	7,537
令和5年度	4,957	2,730	7,687

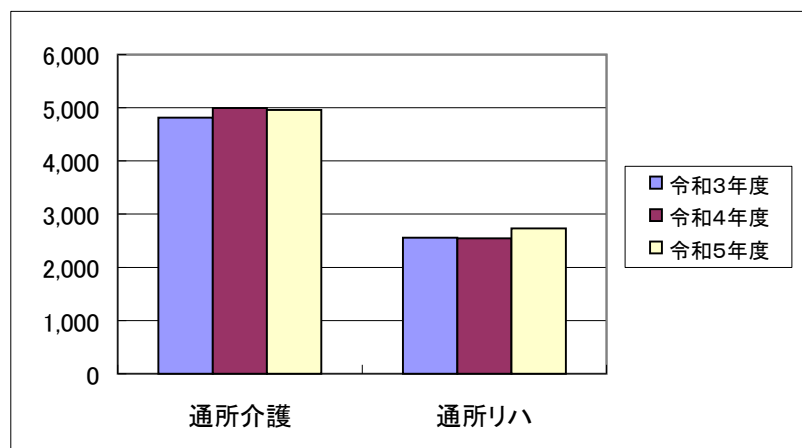

(3)短期入所サービス総件数(累計)

介護保険事業状況報告(年報告)(人)

	短期入所生活介護	療養介護(老健)	療養介護(療養)	療養介護(介護医療院)	合計
令和3年度	1,133	528	2	0	1,663
令和4年度	984	537	0	0	1,521
令和5年度	1,043	504	0	0	1,547

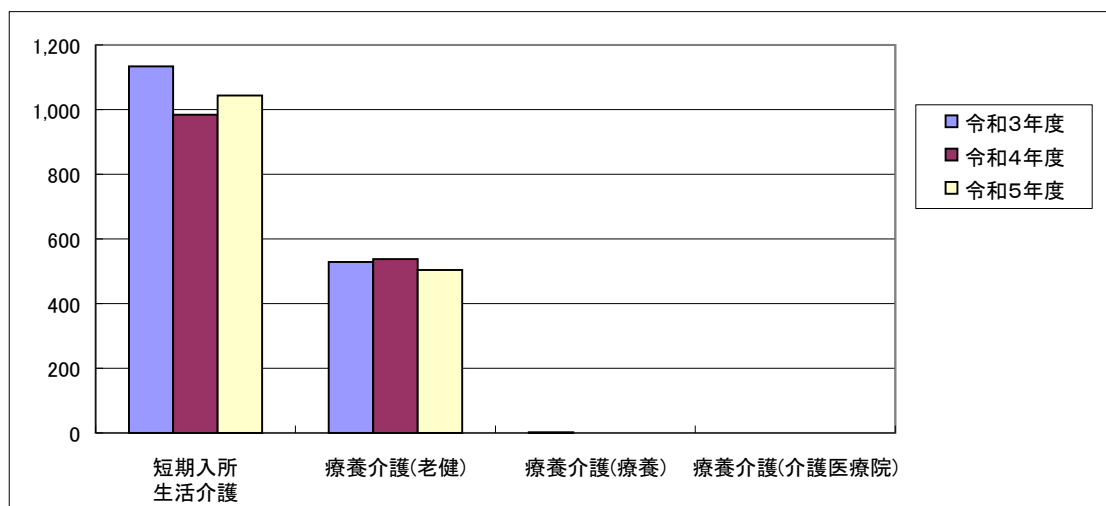

(4)福祉用具・住宅改修総件数(累計)

介護保険事業状況報告(年報告)(人)

	福祉用具貸与	福祉用具購入	住宅改修	合計
令和3年度	9,610	134	149	9,893
令和4年度	10,143	136	117	10,396
令和5年度	10,284	141	126	10,551

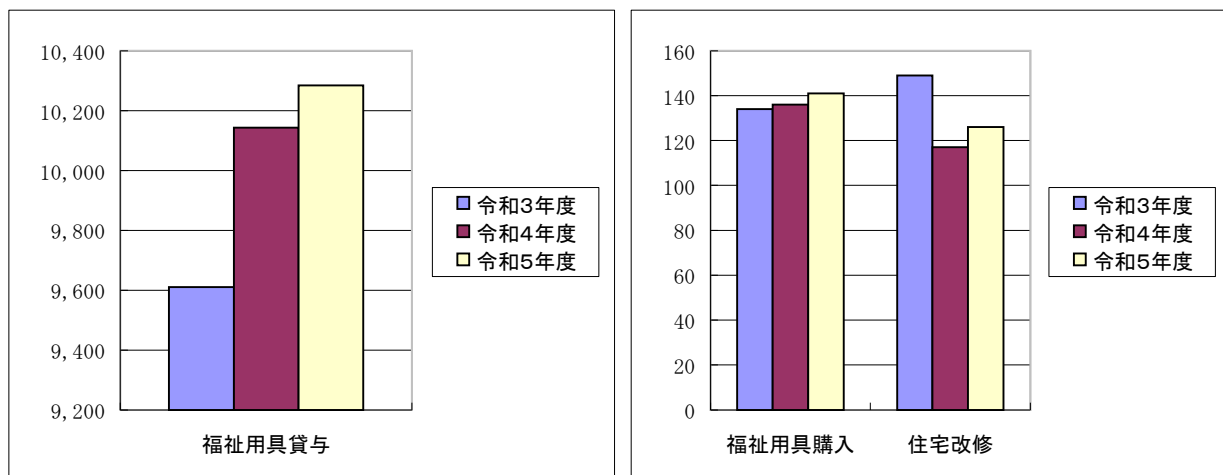

(5) 特定施設入居者生活介護総件数(累計)

介護保険事業状況報告(年報告)(人)

	特定施設入居者生活介護
令和3年度	288
令和4年度	286
令和5年度	343

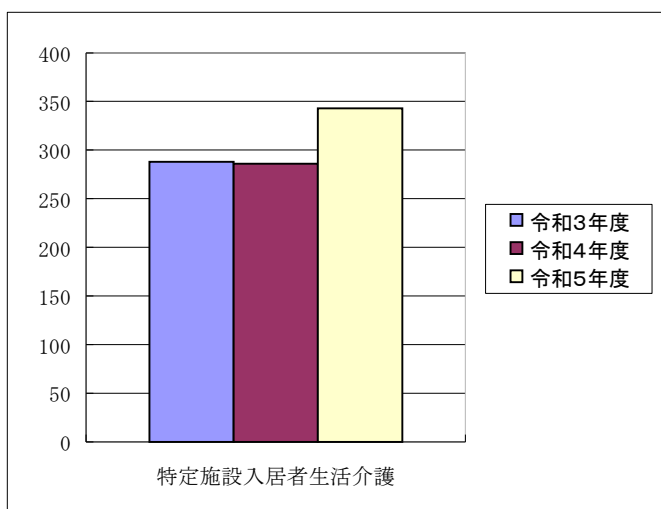

(6) 介護予防支援・居宅介護支援総件数(累計)

介護保険事業状況報告(年報告)(人)

	介護予防支援	居宅介護支援	合計
令和3年度	2,504	10,171	12,675
令和4年度	2,707	10,341	13,048
令和5年度	2,924	10,581	13,505

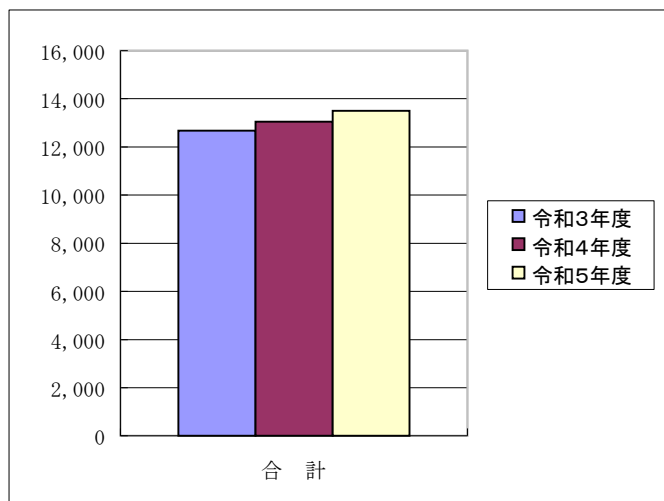

(7)地域密着型サービス総件数(累計)

介護保険事業状況報告(年報告)(人)

	認知症対応型 通所介護	小規模多機能 型居宅介護	認知症対応型 共同生活介護	定期巡回・随時対 応型訪問介護看護	複合型サービス	地域密着型通所 介護	合 計
令和3年度	554	1,457	1,414	0	252	1,336	5,013
令和4年度	526	1,341	1,394	0	251	1,406	4,918
令和5年度	551	1,247	1,383	0	231	1,404	4,816

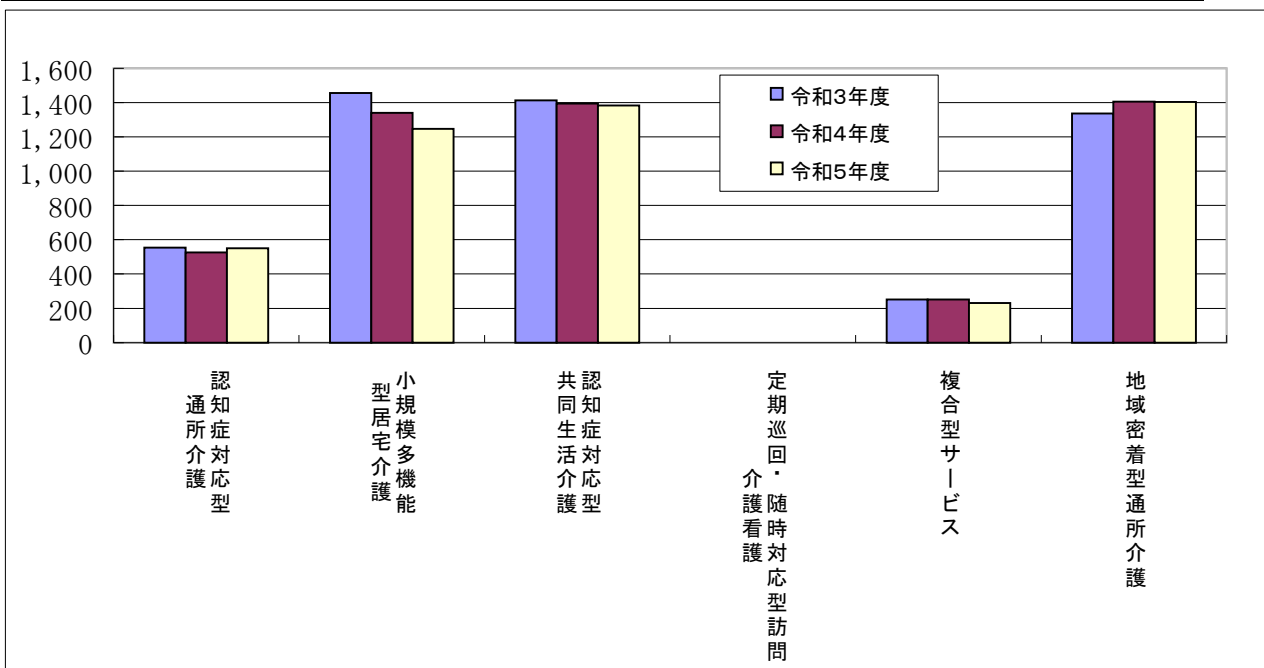

(8)施設サービス総件数(累計)

介護保険事業状況報告(年報告)

	介護老人福 祉施設	介護老人保 健施設	介護療養型 医療施設	介護医療院	合 計
令和3年度	3,202	2,031	50	393	5,676
令和4年度	3,184	2,140	0	389	5,713
令和5年度	3,151	2,075	0	366	5,592

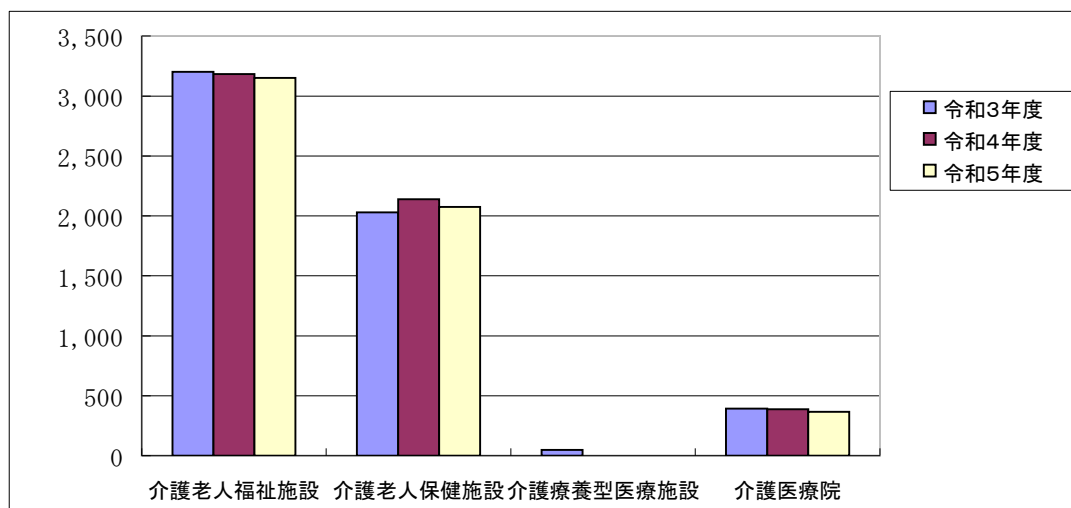

(9)介護給付・予防給付総件数(累計(1)~(8))

介護保険事業状況報告(年報告)(人)

	居宅サービス	地域密着型サービス	施設サービス	合計
令和3年度	42,341	5,013	5,676	53,030
令和4年度	43,929	4,918	5,713	54,560
令和5年度	45,151	4,816	5,592	55,559

居宅サービス : (1)~(6)までの総件数

地域密着型サービス : (7)

施設サービス : (8)

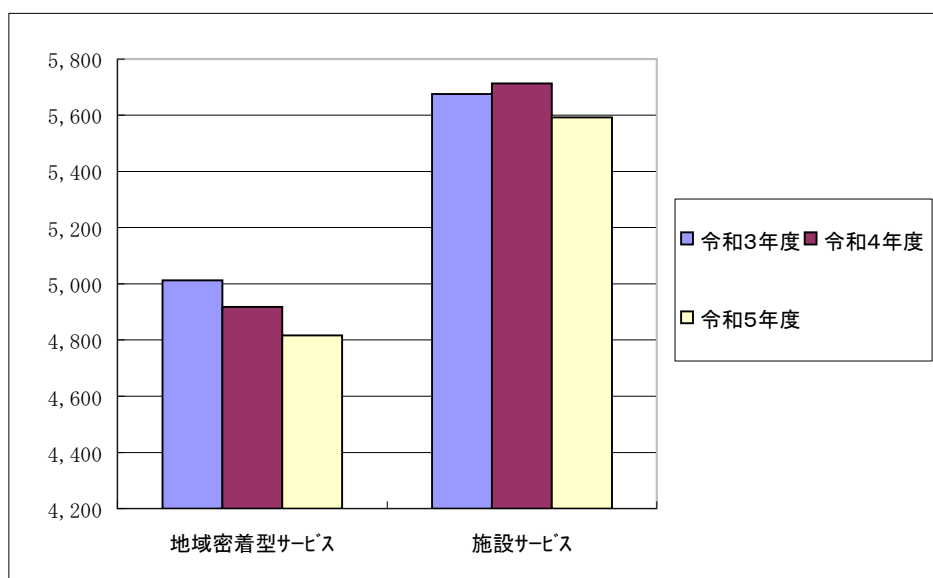
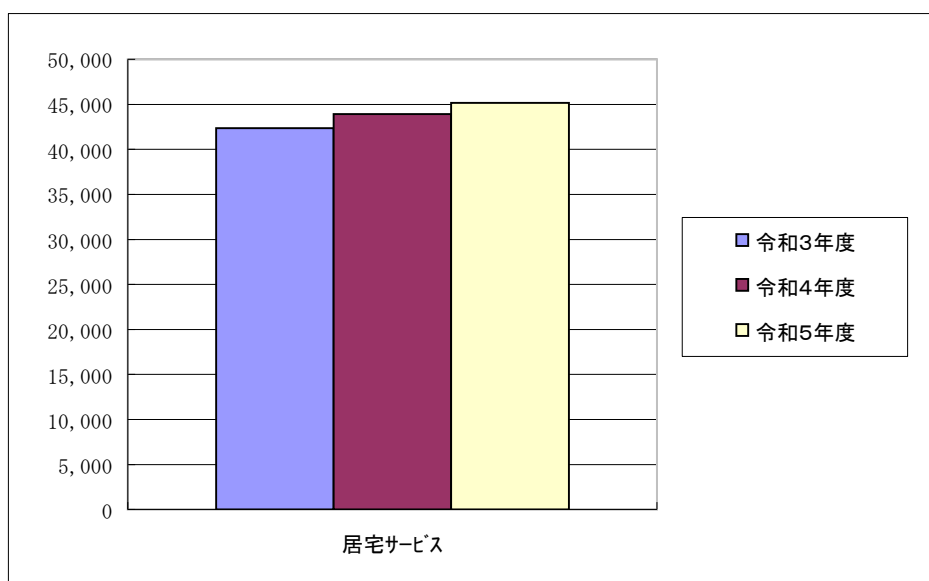

4 サービス別介護給付費の推移

(1) サービス別給付費全体の推移

(単位:円)

区 分	令和3年度 B	令和4年度 C	令和5年度 C	対前年度比 C/B
(1) 居宅介護(介護予防)サービス	1,405,110,875	1,402,250,286	1,455,653,250	103.8%
訪問介護	283,854,519	313,072,068	327,798,318	104.7%
訪問入浴介護	5,612,147	2,475,182	2,901,910	117.2%
訪問看護	70,768,906	73,763,739	77,320,444	104.8%
訪問リハビリテーション	7,265,614	7,244,439	9,029,025	124.6%
居宅療養管理指導	28,261,577	29,873,453	31,158,453	104.3%
通所介護	421,427,210	402,913,730	409,017,676	101.5%
通所リハビリテーション	190,019,940	182,034,348	193,721,292	106.4%
短期入所生活介護	73,703,467	63,072,595	68,442,504	108.5%
短期入所療養介護(老健)	44,669,089	43,326,131	41,646,011	96.1%
短期入所療養介護(療養型)	228,069	0	0	#DIV/0!
短期入所療養介護(介護医療院)	0	0	0	0.0%
福祉用具貸与	108,358,260	113,396,205	116,362,189	102.6%
福祉用具購入費	3,514,342	3,289,261	3,802,113	115.6%
住宅改修費	14,871,814	10,801,076	11,343,881	105.0%
介護予防支援・居宅介護支援	148,761,152	155,213,966	161,553,995	104.1%
特定入所者介護サービス費(ショート分)	3,794,769	1,774,093	1,555,439	87.7%
(2) 地域密着型サービス	862,538,078	832,162,631	829,569,069	99.7%
定期巡回・随時対応型訪問介護看護	0	0	0	#DIV/0!
地域密着型通所介護	115,770,379	119,449,213	126,945,278	106.3%
認知症対応型通所介護	91,149,887	76,441,449	79,831,807	104.4%
小規模多機能型居宅介護	244,348,118	229,884,265	213,971,957	93.1%
認知症対応型共同生活介護	359,331,334	353,724,415	361,654,504	102.2%
看護小規模多機能型居宅介護(複合型サービス)	51,938,360	52,663,289	47,165,523	89.6%
(3) 施設介護サービス	1,737,753,633	1,738,100,544	1,709,617,861	98.4%
介護老人福祉施設	850,264,729	856,832,999	843,715,558	98.5%
介護老人保健施設	583,489,928	615,579,009	607,460,548	98.7%
介護療養型医療施設	17,153,127	0	0	#DIV/0!
介護医療院	147,654,469	145,581,151	134,684,477	92.5%
特定施設入居者生活介護	45,442,969	45,659,529	51,687,939	113.2%
特定入所者介護サービス費(3施設分)	93,748,411	74,447,856	72,069,339	96.8%
合 計	4,005,402,586	3,972,513,461	3,994,840,180	100.6%

※高額介護サービス費及び審査支払手数料は除く

(2) 主なサービス別給付費

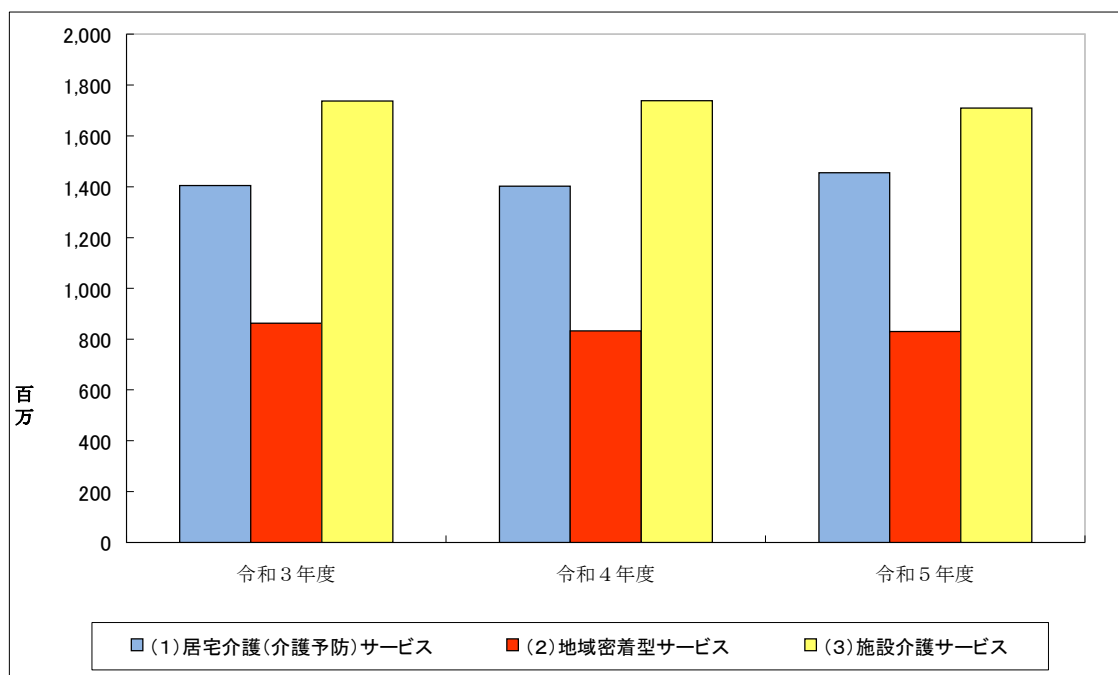

5 能美市介護保険特別会計予算執行状況(令和6年度予算・令和3年度～令和5年度決算)

<歳入>

項目	令和6年度予算	令和5年度	令和4年度	令和3年度
1 保険料	1,071,929,000	1,066,364,462	1,051,482,063	1,051,541,278
1 介護保険料	1,071,929,000	1,066,364,462	1,051,482,063	1,051,541,278
2 手数料	42,000	4,560	8,960	16,020
1 手数料	42,000	4,560	8,960	16,020
3 国庫支出金	1,011,047,000	996,011,274	998,089,575	969,178,170
1 国庫負担金	803,443,000	800,221,799	781,463,721	756,095,000
2 国庫補助金	207,604,000	195,789,475	216,625,854	213,083,170
4 支払基金交付金	1,236,160,000	1,153,883,000	1,134,516,000	1,139,450,000
1 支払基金交付金	1,236,160,000	1,153,883,000	1,134,516,000	1,139,450,000
5 県支出金	667,183,000	620,889,741	634,034,188	640,414,355
1 県負担金	646,077,000	600,080,262	599,035,591	605,410,945
2 県補助金	21,106,000	20,809,479	34,998,597	35,003,410
6 財産収入	126,000	124,849	150,141	135,090
1 財産運用収入	126,000	124,849	150,141	135,090
7 寄付金	10,000	0	0	0
1 寄付金	10,000	0	0	0
8 繰入金	733,369,000	643,298,683	641,810,001	642,371,969
1 一般会計繰入金	692,369,000	643,298,683	641,810,001	642,371,969
2 基金繰入金	41,000,000	0	0	0
9 繰越金	30,000	140,777,285	71,612,086	134,591,354
1 繰越金	30,000	140,777,285	71,612,086	134,591,354
10 諸収入	104,000	1,520,087	178,838	824,794
1 延滞金、加算金及び過料	40,000	201,195	130,900	126,900
2 預金利子	10,000	0	0	0
3 受託事業収入	10,000	0	0	0
4 雑入	44,000	1,318,892	47,938	697,894
11 市債	0	0	0	0
1 市債	0	0	0	0
歳入合計	4,720,000,000	4,622,873,941	4,531,881,852	4,578,523,030

<歳出>

項目	令和6年度予算	令和5年度	令和4年度	令和3年度
1 総務費	81,995,000	78,841,310	64,962,537	64,112,158
1 総務管理費	46,525,000	41,564,067	35,385,383	34,237,650
2 徴収費	4,243,000	3,967,480	3,834,105	3,890,755
3 介護認定審査会費	31,227,000	33,309,763	25,743,049	25,983,753
2 保険給付費	4,460,000,000	4,093,956,994	4,073,573,457	4,108,962,560
1 介護サービス等諸費	4,163,977,000	3,824,494,477	3,807,282,087	3,820,362,363
2 介護予防サービス等諸費	104,223,000	96,720,925	89,009,425	87,497,043
3 その他諸費	2,900,000	2,502,391	2,349,929	2,609,165
4 高額介護サービス等費	93,000,000	83,531,188	85,639,580	88,596,487
5 高額医療合算介護サービス等費	14,000,000	13,083,235	13,070,487	12,354,322
6 特定入所者介護サービス等費	81,900,000	73,624,778	76,221,949	97,543,180
3 財政安定化基金拠出金	10,000	0	0	0
1 財政安定化基金拠出金	10,000	0	0	0
4 地域支援事業費	143,685,000	128,882,277	209,703,056	200,745,348
1 介護予防・日常生活支援総合事業	97,034,000	92,636,916	103,136,665	101,250,864
2 包括的支援事業・任意事業	46,651,000	36,245,361	106,566,391	99,494,484
5 保健福祉事業費	4,582,000	3,100,000	3,238,000	2,369,400
1 保健福祉事業費	4,582,000	3,100,000	3,238,000	2,369,400
6 基金積立金	126,000	124,849	150,141	100,135,090
1 基金積立金	126,000	124,849	150,141	100,135,090
7 公債費	40,000	0	3,287	0
1 公債費	40,000	0	3,287	0
8 諸支出金	29,362,000	95,608,375	39,474,089	30,586,388
1 償還金及び還付加算金	669,000	68,587,375	39,474,089	30,586,388
3 繰出金	28,693,000	27,021,000	0	0
9 予備費	200,000	0	0	0
1 予備費	200,000	0	0	0
歳出合計	4,720,000,000	4,400,513,805	4,391,104,567	4,506,910,944
歳入・歳出差引残高	0	222,360,136	140,777,285	71,612,086

6 介護保険料収納状況

①調定額

(単位:円)

区分	令和5年度			令和4年度
	現年	滞納繰越分	合計	
特別徴収	987,635,810	—	987,635,810	980,800,260
普通徴収	78,288,610	7,791,448	86,080,058	78,085,441
計	1,065,924,420	7,791,448	1,073,715,868	1,058,885,701

②収入額

(単位:円)

区分	令和5年度			令和4年度
	現年	滞納繰越分	合計	
特別徴収	988,204,540	—	988,204,540	981,449,460
普通徴収	75,758,430	2,401,492	78,159,922	70,032,603
計	1,063,962,970	2,401,492	1,066,364,462	1,051,482,063

③収納率

(単位:%)

区分	令和5年度			令和4年度
	現年	滞納繰越分	合計	
特別徴収	100.1	—	100.1	100.1
普通徴収	96.8	30.8	90.8	89.7
計	99.8	30.8	99.3	99.3

④滞納・不納欠損額

(単位:円)

調定年度	滞納繰越分 A	収入額 B	収入未済額 C(A-B)	不納欠損額 D
～令和4年度	7,791,448	2,401,492	5,389,956	227,600
			滞納繰越額 E(C-D)	
				5,162,356

⑤令和5年度滞納繰越合計額 (単位:円)

調定年度	繰越額
令和5年度現年	2,530,180
滞納繰越額	5,389,956
計	7,920,136

②あんしん相談センター(地域包括支援センター)の運営状況

1. 実態把握数(令和3年度～5年度)

◎65歳以上実人数

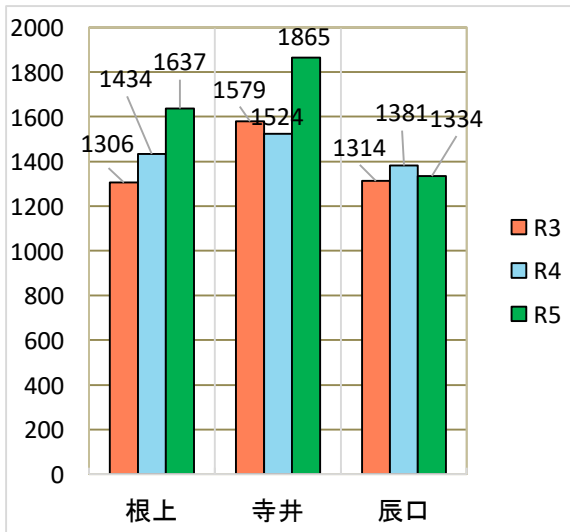

◎65歳以上延人数

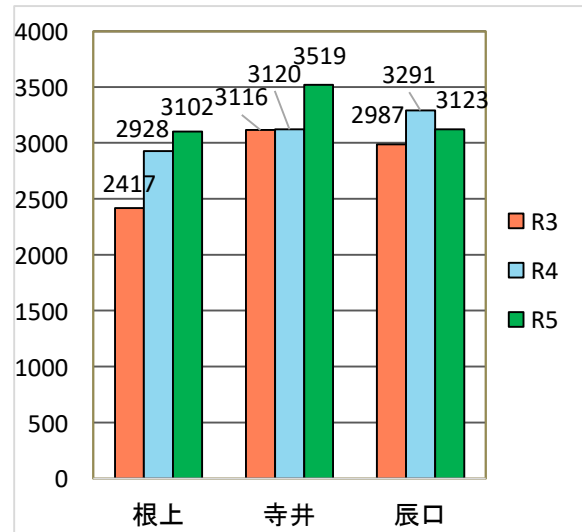

◎64歳以下実人数

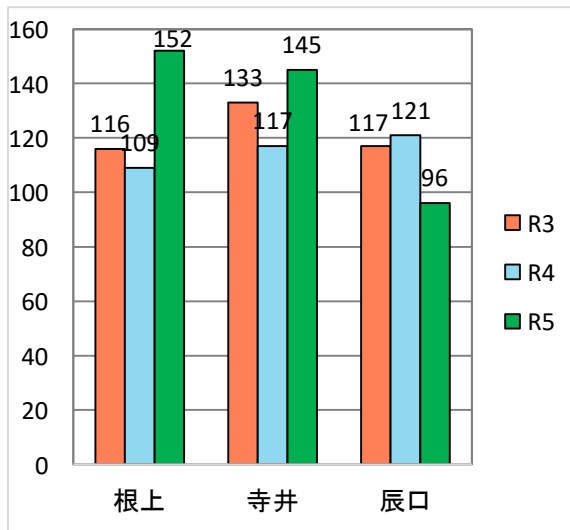

◎64歳以下延人数

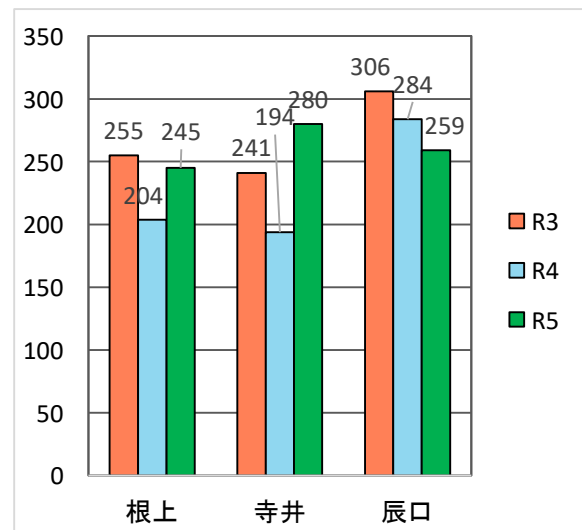

2. 総合相談内訳(令和5年度)

◎65歳以上

相談項目	件数(延べ)
介護に関すること	3,267
本人支援	1,326
医療	1,065
生活支援	796
ケアマネ支援	601
認知症	591
介護予防ケアマネジメント	317
介護予防	312
安否確認	297
虐待に関すること	277
経済困窮	109
権利擁護	98
その他	688
計	9,744

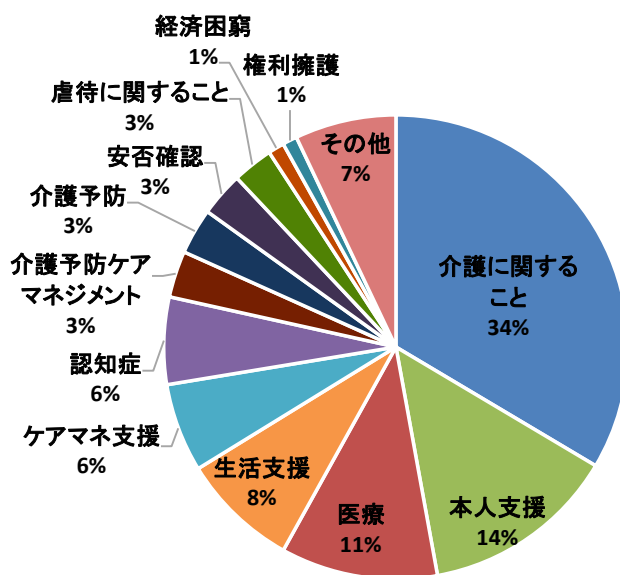

◎64歳以下

相談項目	件数(延べ)
障害に関すること	167
本人支援	109
介護に関すること	99
医療	89
生活支援	77
就労に関すること	44
安否確認	30
ケアマネ支援	26
ひきこもり・閉じこもり	23
経済困窮	20
虐待に関すること	8
その他	92
計	784

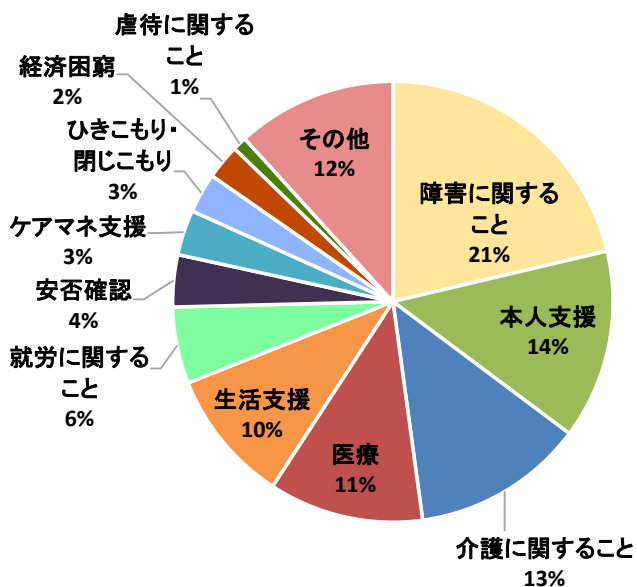

3. R5年度地域ケア会議・地域活動支援・出前講座進捗状況

	地域ケア会議				地域活動支援	出前講座
	ケアプラン会議	ネットワーク会議	課題別検討会議	日常生活圏域会議		
根上	122	24	21	1	91	8
寺井	154	45	12	1	110	6
辰口	154	32	16	1	69	9
計	430	101	49	3	270	23

③指定居宅介護予防支援事業所の運営状況

給付実績件数(令和5年度) ※居宅介護支援事業所への委託を含む

	介護予防支援	介護予防ケアマネジメント
根上あんしん相談センター	992	571
寺井あんしん相談センター	849	458
辰口あんしん相談センター	1,068	500
計	2,909	1,529

介護予防支援: 要支援のプラン

介護予防ケアマネジメント: 総合事業のプラン