

新型コロナワクチン接種について



掲載内容は1月20日(金)時点のものです。最新の情報については市ホームページをご覧ください。

2月の新型コロナワクチン接種について(接種は令和5年3月31日まで)

新型コロナワクチン接種は3月31日まで(1月20日時点)となっています。2月の接種体制は次のとおりです。接種を希望される場合は、お早めにご予約ください。

接種可能な指定医療機関 ※変更となる場合があります。

夕方以降や土曜日でも接種できるよ



オミクロン株対応2価ワクチン(初回(1・2回目)接種を完了した12歳以上の市民 1人1回)

医療機関名(五十音順)	所在地	医療機関名(五十音順)	所在地
あさもとクリニック ●	福島町	能美市立病院	大浜町
きだ整形外科クリニック ○●	西二口町	芳珠記念病院	緑が丘
たつのくちクリニック ●	辰口町	前田医院 ○●	寺井町
寺井病院	寺井町	村本内科胃腸科医院 ●	大成町
徳久医院 ●	寺井町	もりした整形外科クリニック ●	辰口町

○…平日17時以降可 ●…土曜日可

乳幼児用(6か月~4歳)・小児用(5歳~11歳)ワクチン

医療機関名(五十音順)	所在地	医療機関名(五十音順)	所在地
芳珠記念病院(小児のみ)	緑が丘	まつだクリニック	浜開発町
能美市立病院(小児のみ)	大浜町	よしだ小児科クリニック	松が岡

予約方法

おすすめ!

WEB予約

市ホームページ2次元コード



予約・問い合わせ

能美市新型コロナワクチン接種コールセンター

☎0570-050670

[平日9時~17時](電話が繋がった後から通話料がかかります)



お知らせ

問 / いきいき共生課 (☎58-2233 ☎58-2292)



安心して自分らしく生活するために

知って安心 成年後見制度



皆さんは「成年後見制度」を知っていますか?人生100年時代の昨今、自分らしい生活を過ごす上での大切な権利はたくさんあります。しかし病気や障がい、身寄りがいないなどの理由で必要な権利を守ることが難しくなることも想定されます。そのような場合に利用できる制度として「成年後見制度」があります。

成年後見制度とは

認知症、知的障がい、精神障がい、発達障がいなどによって、物事を判断する能力が十分ではない人の権利や生活を守るための法的な制度です。家庭裁判所が本人の判断能力に応じて、成年後見人などを選びます。

成年後見人は介護保険などのサービスや入院、入所などの手続きや契約、通帳の管理や必要な支払いなどを行います。

お気軽にご相談ください

制度の利用相談や利用支援など幅広く対応します。

▶相談窓口

能美市社会福祉協議会 暮らしサポートセンターのみな(能美市寺井町た8番地1) (☎58-6603 ☎58-6250)

終活から学ぶ成年後見セミナーを開催します

今から考えておきたい終活をテーマに、成年後見制度についても学べる機会です。どなたでもご参加ください。

- ▶日時 2月24日(金)10時~12時
- ▶会場 市ふれあいプラザ(能美市寺井町た8番地1)
- ▶内容 ライフステージで考える終活の備えと知っておきたい成年後見制度を学びます。
- ▶主催 能美市社会福祉協議会

本セミナーは社会福祉協議会が実施している「春まちほかほかプロジェクト」のプログラムの1つです。詳しくは社会福祉協議会ホームページまたは全戸配布したチラシをご覧ください。

社会福祉協議会
ホームページ



問 / 税務債権課 (☎ 58 - 2206 ☎ 58 - 2292)

お知らせ



所得税の確定申告や市民税・県民税の申告 税の申告をお忘れなく



確定申告や市民税・県民税の申告を行わないと、次のサービスを適正に受けられない場合があります。
国民健康保険税の軽減・後期高齢者医療保険料の軽減・介護保険料の算定・保育料の算定・児童扶養手当の給付・市営住宅の入居手続き・各種証明書の発行など

所得税の確定申告が必要な人

- ▶ 令和4年1月から令和4年12月までの期間で事業所得（農業・営業など）や不動産所得がある人
- ▶ 給与所得者で次のいずれかに該当する人
 - ・給与の収入金額が2,000万円を超える人
 - ・給与所得や退職所得以外の所得金額の合計額が20万円を超える人
 - ・2か所以上から給与の支払いを受け、主たる給与以外の給与の収入金額と各種所得金額の合計額が20万円を超える人など

市民税・県民税の申告が必要な人

- ▶ 令和5年1月1日現在、市内に住所があり、次の項目に該当する人
- ※確定申告をした場合は、市民税・県民税の申告は不要です。

【所得があった場合】

- ・給与支払報告書が勤務先から能美市に提出されていない人
- ・主たる給与所得のほかに20万円以下の所得があった人
- ・社会保険料控除、生命保険料控除、ひとり親（寡婦）控除、医療費控除などを受けようとする人
- ・前年の途中で退職し、再就職していない人
- ・非上場株式の配当があった人など

【所得がなかった場合】

- ・国民健康保険、後期高齢者医療の加入者（保険料の軽減を受ける場合に必要です）
- ・所得証明書などが必要な人
- ・ご自身の扶養にもなっていない人など

小松税務署での申告が必要な人

- ・住宅ローン控除など住宅に関する特別控除を受ける人
- ・土地や建物を売った人
- ・株の売買や先物取引の申告をする人
- ・青色申告をする人
- ・収支内訳書の書き方の相談をしたい人
- ・国外居住親族に係る扶養控除を受ける人
- ・亡くなった人の確定申告をする人
- ・山林所得がある人など

公的年金を受給している人へ

公的年金などの収入金額が400万円以下であり、かつ、その年中の公的年金などにかかる雑所得以外の所得金額の合計額が20万円以下である場合には、所得税の確定申告は必要ありません。
ただし年金の源泉徴収票に記載されているもののほかに、控除できるものがあれば、所得税の還付申告をすることができます。



～感染拡大防止対策にご協力ください～ インターネットや郵送でも申告できます

- ・お越しの際はマスクの着用をお願いします。発熱や風邪症状のある方は、来場をお控えください。
- ・介助などが必要な人以外は、1人でお越しください。
- ・会場内が密にならないよう入場制限を行いますので、会場外のロビーなどでお待ちいただく場合があります。また定期的な換気を行いますので、暖かい服装でお越しください。

確定申告書や市民税・県民税申告書の作成相談

年金受給者と給与所得者を対象に、所得税の還付申告書、確定申告書、市民税・県民税申告書の作成相談を受け付けます。申告書に添付する収支内訳書や医療費控除の明細書は、事前に作成して持参してください。なお作成した申告書は、その場で提出することができます。

▶ 確定申告書作成相談

会場	期間	時間
市役所本庁舎 1階大会議室	2月16日(木)～3月15日(水) (土・日曜日、祝日を除く)	9時～16時

※市民税・県民税の申告書作成相談も同時に受け付けます。

▶ 臨時申告相談窓口を開設

会場	期間	時間
根上学習センター 1階講堂	3月1日(水)～3日(金)	9時～12時
寺井地区公民館 2階202会議室	3月7日(火)～9日(木)	

◆確定申告の持ち物について

- 申告者本人の個人番号および身元確認できる書類（マイナンバーカードなど）
- 前年中の収入を明らかにできる書類（給与所得や公的年金などの源泉徴収票（原本）など）
- 本人名義の振込口座の分かるもの（還付金が生じる場合）

そのほか、受ける控除によって持ち物が異なります。詳しくは右記2次元コードからご確認ください。

税務署での申告相談

- ▶ 日時 2月16日(木)～3月15日(水)
※土・日曜日、祝日を除く 9時～16時

▶ 注意事項

- ①会場への入場には「入場整理券」が必要です。会場で当日配付するほか、国税庁のLINE公式アカウントで事前に発行することも可能です。※数に限りあり
- ②3月は多くの方が来場されるため、2月中の来場をお勧めします。
- ③3月までは申告相談の電話予約は受け付けていません。
- ④ご自身で作成された還付申告書は1月から受付をしています。



税理士による無料確定申告相談会

税理士（北陸税理士会小松支部）による所得税・消費税無料確定申告相談を受け付けます。

- ▶ 日時 2月23日(木・祝)
10時～16時 ※12時～13時を除く
- ▶ 場所 アルプラザ小松 1階レバリーホール
(小松市園町八23番1)
- ▶ 注意事項 源泉徴収票などをお持ちください。新型コロナウイルス感染状況により中止する場合があります。その際は北陸税理士会ホームページでお知らせします。
- ▶ 問い合わせ 北陸税理士会小松支部
(☎ 0761-24-6801 ☎ 0761-24-3141)

◆確定申告書はスマートフォンやパソコンで作成し、郵送でも提出できます

【郵送先】 〒920-8526 金沢市戸水2丁目30番地(金沢国税局戸水分庁舎) 金沢国税局業務センター(小松税務署) 宛
※金沢国税局業務センターへの申告書の持ち込みはできません。持ち込みでの提出は小松税務署へお願いします。

◆市民税・県民税申告書も郵送で提出できます

申告書は市ホームページでダウンロードできるほか、税務債権課、寺井・根上サービスセンターにあります。

【郵送先】 〒923-1297 能美市来丸町1110番地 能美市役所 税務債権課 宛

インターネットなら便利！

24時間確定申告



← e-Tax を利用した確定申告の方法が動画で確認できます。

インターネット上の「e-Tax (国税電子申告・納税システム)」で申告してみませんか？

e-Tax を利用するメリット

- ・24時間いつでも利用可能です。
- ・添付書類の提示または提出を省略できます。
- ・マイナンバーカードによる本人確認書類の提示または写しの提出は不要です。
- ・還付金を書面で提出するより早く受け取ることができます。

e-Tax コーナーを設置

自宅で e-Tax を利用できない人に対し、e-Tax コーナーを設置します。マイナンバーカードをお持ちください。確定申告書の入力作成はご自身でお願いします。

- ▶ 日時 2月16日(木)～3月15日(水)
※土・日曜日、祝日を除く 9時～15時
- ▶ 場所 市役所本庁舎1階 大会議室

問 / 消防本部寺井消防署 (☎ 58 - 6321 ☎ 58 - 6496)

消火栓・防火水槽の除雪にご協力を

消火栓や防火水槽が雪で覆われていると、消火作業に支障が出る恐れがあります。消防署職員により除雪作業を実施していますが、自宅近くの消火栓・防火水槽上の除雪についても皆さまのご協力をお願いします。

- ▶ **注意事項**
- 車や歩行者に十分気を付けて実施してください。
 - 湿った雪や固まった雪などは大変重くなっていますので、足や腰を痛めないように無理はしないでください。

問 / 管財課 (☎ 58 - 2205 ☎ 58 - 2290)

官製談合再発防止策を公表しました

昨年2月の市職員の逮捕を受け設置した能美市官製談合再発防止対策検討委員会でとりまとめた、再発防止策の報告書を市ホームページで公表しました。

問 / 危機管理課 (☎ 58 - 2201 ☎ 51 - 5119)

防災行政無線を用いた情報伝達訓練を実施

地震や津波、武力攻撃などの発生時に備え、情報伝達訓練を行います。この訓練は全国瞬時警報システム(Jアラート)を用いた訓練で、能美市以外の地域でもさまざまな手段を用いて情報伝達訓練が行われます。

- ▶ **日時** 2月15日(水) 11時
- ▶ **放送内容** 市内の屋外スピーカーとご家庭の戸別受信機から一斉に、次のとおり最大音量で放送されます。

(上りチャイム音)
「こちらは、能美市役所です」
「これは、Jアラートのテストです」を3回放送
「こちらは、能美市役所です」
(下りチャイム音)

- ▶ **注意事項** 災害などにより、訓練の実施が困難であると判断された場合は、中止となります。

問 / 生活環境課 (☎ 58 - 2217 ☎ 58 - 2292)

安全安心な地域社会へ犯罪被害者等への支援

犯罪被害者がいち早く日常生活を取り戻すことができる安全安心な地域社会の実現に取り組むため、「能美市犯罪被害者等支援条例」(令和5年1月1日施行)を制定し、支援に取り組んでいます。



情報発信元 / 市民サービス課 (☎ 58 - 2213 ☎ 58 - 2293)

市内の郵便局で申請ができます マイナンバーカードの申請

郵便局職員が交付申請書記入のサポートと、顔写真の撮影・印刷をします。

- ▶ **受付時間** 郵便局の窓口営業時間
- ▶ **受付期間** 3月31日(金)まで
- ▶ **問い合わせ** 市内各郵便局

マイナンバーカード受け取り・電子証明書更新の休日窓口

日時 2月12日、26日(日) 9時～16時
12時～13時を除く

場所 市役所本庁舎1階 市民サービス課

※予約された方は優先的に受け付けします。
※休日窓口では指定の受け取り場所に関係なく対応しています。
問 / 市民サービス課 (☎ 58 - 2213 ☎ 58 - 2293)

マイナポイント第2弾(最大2万円ポイント取得)の対象となるマイナンバーカードの申請期限は、令和5年2月未だに延長されました。これに伴い、広報のみ1月号に掲載した「のみ共通商品券の贈呈」について、対象者の条件を「令和5年3月1日から令和5年3月31日までに初めて申請し、令和5年5月31日までに受け取った方」に変更しました。

マイナンバーカード休日申請受付

日時 2月12日、26日(日) 9時～16時
12時～13時を除く

場所 市役所本庁舎1階 市民サービス課

※予約は必要ありません。詳しくは市ホームページをご覧ください。
問 / 市民サービス課 (☎ 58 - 2213 ☎ 58 - 2293)

問 / 子育て支援課 (☎ 58 - 2232 ☎ 58 - 2293)

お知らせ

妊婦から出産・子育てまで支援 プレママ・子育て応援金を支給します(国の出産・子育て応援給付金)

全ての妊婦と子育て家庭が安心して出産・子育てができる環境をより充実させるため、妊娠から出産・子育てまで一貫した「伴走型相談支援」と「経済的支援」を1月から実施しています。

●妊娠から出産・子育てまで一貫した伴走型相談支援と経済的支援のイメージ図●

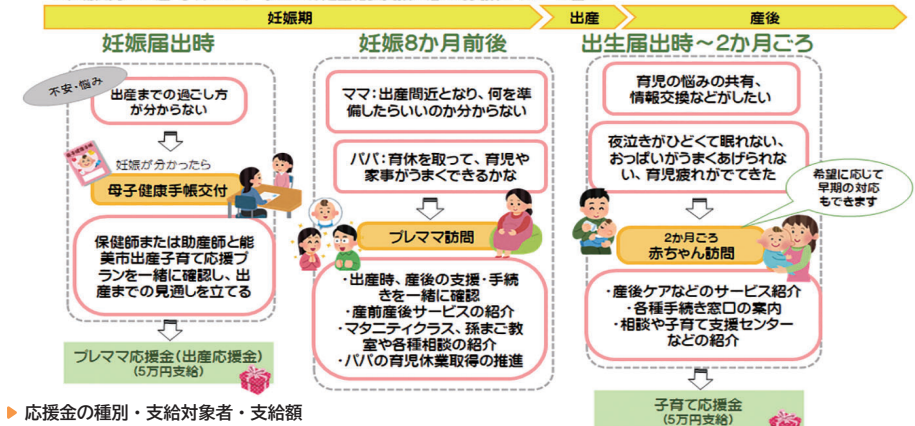

▶ **応援金の種別・支給対象者・支給額**

種別	支給対象者	支給額
プレママ応援金(出産応援金)	妊婦	妊娠1回につき5万円
子育て応援金	対象児童 [※] の養育者	対象児童 [※] 1人につき5万円

※令和4年4月以降生まれ

▶ **支給パターン**

パターン	内容
令和5年1月1日以降に妊娠届出をし、出産した場合	・妊娠届出時に面談を実施した上で「プレママ応援金」を支給 ・出生届出後に面談を実施した上で「子育て応援金」を支給
令和4年12月31日までに妊娠届出をし、令和4年11月1日以降に出産または出産予定の場合	・出生届出後に面談を実施した上で「プレママ応援金」「子育て応援金」を支給
令和4年4月1日から令和4年10月31日までに出産した場合	・対象者には申請案内など郵送しました。アンケートを実施した上で「プレママ応援金」「子育て応援金」を支給(申請期限: 2月28日(火) 必着)

問 / 子育て支援課 (☎ 58 - 2232 ☎ 58 - 2293)

2月10日(金)支給 児童手当2月定例支給

児童手当と特別給付を受給者の口座に振り込みますので、ご確認ください。

▶ **手当の月額**

年齢	金額
0歳から3歳未満	1万5千円
3歳から小学校修了前	1万円 (第3子以降は1万5千円)
中学生	1万円

※18歳以下の児童(18歳到達後最初の3月31日まで)から第1子と数えます。

問 / 子育て支援課 (☎ 58 - 2232 ☎ 58 - 2293)

物価高騰対策 子育て世帯生活応援給付金

物価高騰対策として子育て世帯へ臨時特別一時金を支給します。原則、申請は不要です。支給対象者には案内を送付しています。

- ▶ **対象児童** 市内に住所のある平成16年4月2日～令和5年3月31日までに生まれた児童
- ▶ **支給対象者** 対象児童の保護者(所得制限はありません)
- ▶ **支給額** 対象児童1人につき1万5千円
- ▶ **支給時期** 2月以降順次



催し

募集

申・問 / 消防本部警防課 (☎ 58-5119 ☎ 58-6299)

INFO 万が一に備え応急手当の知識と技術を身に付けましょう
応急手当講習会

応急手当の方法を身に付けたい、受講してみたいけど1人(少人数)なので申し込みにくいと思っている方などを対象に、講習会を実施しています。講習では心肺蘇生とAEDの使用法、止血処置、異物除去などを学ぶことができます。

▶日時 3月4日(土)13時~16時

- ▶場所 市防災センター
- ▶定員 15名(市内在住または在勤の人)
- ▶参加費 無料
- ▶申込方法 電話
- ▶そのほか 持ち物は特にありません。動きやすい服装でお越しください。

申・問 / 市長室 (☎ 58-2202 ☎ 58-2290)、地域振興課 (☎ 58-2212 ☎ 58-2291)

INFO のみバス・市ホームページ・広報のみに広告を載せませんか
有料広告を募集します

能美市有料広告(「のみバス」車内額面、市ホームページバナー、広報紙)を募集します。市ホームページのトップページ下段にある「広告募集中」バナーをクリックすると、広告の種類や要綱など詳しい情報が表示されますので、ご確認ください。

▶申込方法

申し込みの際は掲載申込書と広告の原稿を提出してください(電子申請、郵送、持参のいずれかでお申し込みください)。

▶申込期限 2月28日(火)

※広告の空きがある場合は期限を過ぎていても、受け付けできますので、まずはお問い合わせください。

▶問い合わせ 広報紙、市ホームページ…市長室
のみバス…地域振興課



「のみバス」車内額面広告イメージ

市ホームページのバナー
広告イメージ

申・問 / 子育て支援課 (☎ 58-2232 ☎ 58-2293)

INFO 任用期間 令和5年4月1日~令和6年3月31日
能美市会計年度任用職員募集

募集職種	採用予定人数	勤務時間	勤務場所	休日	受験資格・そのほか
保育士(月額)	若干名	8時30分~16時30分 (週35時間)	市内保育園	土・日曜日、祝日、 年末年始 (12/29~1/3)	保育士資格を有する人
児童厚生員(月額)	若干名	火・水・金・土曜日 9時15分~18時 月・木曜日 14時~18時	市内児童館	日曜日、祝日、 年末年始 (12/29~1/3)	保育士、社会福祉士、学校教育法の規定による教諭となる資格を有する人
放課後児童クラブ支援員(パート)	若干名	月~金曜日 14時~18時 土曜日、春・夏・冬休み 8時~18時(交代制)	市内放課後児童クラブ		保育士、社会福祉士、学校教育法の規定による教諭となる資格を有する人または、児童クラブの指導に意欲のある人

▶申込方法 子育て支援課で交付する履歴書に必要事項を記入の上、2月15日(水)までに提出または郵送してください。※郵送の場合は受付最終日の消印有効

▶試験について 1次試験は書類選考、2次試験は面接です(日程などは申込者に直接連絡します)。

▶申し込み・問い合わせ 子育て支援課 (☎ 58-2232 ☎ 58-2293) 〒923-1297 能美市来丸町1110番地

お知らせ

催し

INFO 新型コロナウイルス感染症の影響で就労できず給与を受けられない人へ
国民健康保険・後期高齢者医療保険の傷病手当金

国民健康保険または後期高齢者医療保険に加入の被用者(給与の支払いを受けている人)が、新型コロナウイルス感染症に感染または感染が疑われ、就労することができず給与を受けられない場合、傷病手当金を支給しています。

- ▶支給対象期間 就労することができなくなった日から起算して3日を経過した日から就労することができない期間
- ▶適用期間 ※延長されました
令和2年1月1日から令和5年3月31日まで
※入院が継続する場合などは最長1年6か月まで

問 / 小松年金事務所 (☎ 0761-24-1791 ☎ 0761-22-3933)、保険年金課 (☎ 58-2236 ☎ 58-2293)

INFO 口座振替・クレジットカードの納付が便利でお得です
国民年金保険料の納付について

国民年金保険料の納付に口座振替やクレジットカードをご利用いただくと、金融機関などへ行く手間と時間が省け、納め忘れもなく、とても便利です。

さらに保険料を6か月分、1年分、2年分とまとめて前納することで割引が大きくなり、大変お得です。2年分を前納すると、1か月分の保険料額と同程度の割引が受けられます。 ※納付書での前納も割引あり

また国民年金保険料は、年末調整や確定申告の際に全額社会保険料控除の対象となります。

ご希望の方は必要書類などをお持ちの上、ご希望の金融機関または年金事務所へお申し出ください。

保険年金課、寺井・根上サービスセンターでの受け付けも可能です。

▶申請締切 2月28日(火)

申・問 / 生活環境課 (☎ 58-2217 ☎ 58-2292 ☎ kankyo@city.nomi.lg.jp)

INFO 防除へのご協力をお願いします
アライグマ防除講習会

市ではアライグマ防除実施計画を策定し、特定外来生物に指定されているアライグマを防除する取り組みを行っています。捕獲従事者養成のための講習会を開催しますので、アライグマの被害にあわれている人は、ぜひ受講いただき、防除へのご協力をお願いします(過去の講習会と同様の内容です)。

▶日時 2月15日(水)18時30分~20時30分

▶場所 寺井地区公民館 301会議室

- ▶対象 市内でアライグマ防除活動を希望される人
- ▶申込方法 生活環境課へお問い合わせの上、電話、FAXまたはメールでお申し込みください。
- ▶申込締切 2月8日(水)

【注意】
この講習会を受講すると、市内限定で箱罠を仕掛けることができるようになります(箱罠は市で貸し出しを行っています)。なお、ハクビシン・タヌキ・アナグマなどの捕獲はできません。

問 / 地域振興課 (☎ 58-2212 ☎ 58-2291)

INFO 能美市の暮らしセミナー
移住セミナー&相談会

能美市への移住を考えている方に、ぜひお声掛けください。

▶日時 2月25日(土) ※第2部のみの参加は不可

第1部 12時45分~14時20分 ※会場またはオンライン

第2部 14時20分~15時40分 ※会場のみ

▶内容 第1部 先輩移住者などによるゲストトーク
第2部 専門の移住スタッフによる個別相談会、九谷焼の陶片を使った「ハッピーズ作り」体験のワークショップ

▶場所 ふるさと回帰支援センター

(東京都千代田区有楽町2-1-10 東京交通会館8階)

▶申込方法 ホームページ内の申込フォーム

申・問 / 地域振興課 (☎ 58-2212 ☎ 58-2291)

INFO 令和4年度地域力
創出支援事業報告会

令和4年度「地域力創出支援事業」補助金に採択された6団体が活動成果を報告します(終了後に令和5年度の事業概要とスケジュールの説明を行います)。

▶日時 2月18日(土) 13時30分~16時05分

▶場所 市民協働まちづくりセンター「のみにこ」
(能美市佐野町イ63番地)

▶定員 10名 ※関心のある人は、どなたでも参加可。

▶申込方法 ホームページ内の申込フォーム

▶申込締切 2月14日(火)

☎=日時、開催日、期間 ☑=場所 ☑=対象 ☑=定員 ☑=費用、料金 ☑=持ちもの、服装 ☑=内容
 ☑=申込締切 ☑=申し込み ☑=問い合わせ ☎=電話番号 ☎=ファクス番号 ✉=Eメールアドレス
 講座・催しなどで特に記載のないものは、どなたでも参加（申し込み）可能、料金は無料です。

情報ひろば

このコーナーでは市に関するさまざまな団体などの情報を掲載しています。

このコーナーでは市に関するさまざまな団体などの情報を掲載しています。

いろいろな募集

加賀丸いもを作ってみませんか

令和5年度「中庄町丸いも娯楽会」の会員を募集します。さまざまな農業体験やイベントを予定しています。
 ☑活動場所 根上地区の丸いも畑、中庄公民館 ☑50人
 ☑1口3千円（丸いも10個）+事務費1人500円 ☑2月28日（火）
 ☑中庄町丸いも娯楽会事務局
 本 忠 儀 ☎090-4322-9868



いろいろな催し

2023年 貸衣裳新春感謝フェア

訪問着や振袖など多数取り揃えています。ご来店にはお電話をいただくとスムーズです。
 ☑2月1日（水）～28日（火）10時～15時 ※11日（土・祝）を除く
 ☑辰口校下婦人会 貸衣裳室
 【営業日】火・水・金・土、第2・4日曜日【営業時間】10時～15時（時期によって変更する場合があります）
 ☑辰口校下婦人会 ☎☎51-5850

里山の湯 月替わり湯

2月の替わり湯は「瑞恵泉」を予定しています。ぜひ、ご家族やご友人と「替わり湯」をお楽しみください。
 ☑2月7日（火）☑里山の湯（露天風呂）☑甘草、陳皮、桂皮、蕃椒、生姜、当帰など8種類の生薬をブレンドした薬湯で保温・保湿・美肌効果が期待できます。
 ☑大人520円、小人100円、3歳未満無料
 ☑温泉交流館 里山の湯 ☎☎51-2183 ☎☎51-2184



いしかわ長寿大学 令和5年度受講生募集

生きがいづくりと介護予防の促進や、健康寿命の延伸を目的に講座を開催します。
 ☑令和5年4月～令和6年3月（原則月2回）10時30分～14時30分（昼休憩1時間）
 ☑石川中央校（石川県社会福祉会館別館）☑県内在住の60歳以上の人
 ☑申込方法 入学案内のチラシに掲載のはがきを郵送または持参
 ※チラシは石川県ホームページからダウンロードできるほか、能美市福祉課の窓口にあります。
 ☑3月15日（水）
 ☑（社福）石川県社会福祉協議会 長寿生きがいセンター ☎☎076-258-3135
 〒920-3104 金沢市八田町東 1025 番地 石川県社会福祉会館別館内



こんにやく作り講習会

灰汁を使ったこんにやく作り講習会を行います。自分で作ったこんにやくを味わってみませんか？生ごみのたい肥化に関するお話もあります。
 ☑2月21日（火）10時～12時
 ☑宮竹コミュニティセンター
 ☑先着12名 ☑500円
 ☑エプロン
 ☑護美ワキンググループ代表 茂藤 ☎☎090-4685-4823



いろいろな催し

目が不自由な人のための福祉相談会

目が見えない、見えにくくなって困っている人のためのなんでも相談会を開催します。
 ☑3月2日（木）10時～15時
 ☑辰口福祉会館 交流ホール
 ☑生活相談、福祉制度の紹介、便利な道具（音声の出る時計・体温計・体重計、拡大鏡、音声パソコンなど）の体験など
 ☑福祉課 ☎☎58-2230 ☎☎58-2294、石川県視覚障害者協会 ☎☎076-222-8781 ☎☎076-222-1821

ごちゃませ写真展を開催します

福祉の仕事は利用者やご家族の「ふだんのくらしのしあわせ」をつくり、より良い生活が送れるように支援するものです。そんな最高にイケてるお仕事をもっと多くの人に知ってほしいと思い、福祉事業所の職員と学生の協働で写真展を創り上げました。写真展では写真を通して福祉の仕事の魅力や、やりがいを紹介します。
 ☑2月26日（日）～3月5日（日）
 ☑根上総合文化会館 円形ホール
 ☑福祉課 ☎☎58-2230 ☎☎58-2294



いろいろなお知らせ

お子さまの教育資金を国の教育ローンがサポート

「国の教育ローン」（日本政策金融公庫）は、高校、短大、大学、専修学校、各種学校や外国の高校、大学などに入学・在学するお子さまをお持ちのご家庭を対象とした公的な融資制度です。
 ☑返済額 350万円以内/人
 ☑金利 年1.95%
 ※母子家庭の方などは年1.55%（令和4年11月1日現在）
 ☑返済期間 18年以内
 ☑教育ローンコールセンター ☎☎0570-008656「ナビダイヤル」



自治体と連携した融資のご案内【固定金利・無担保】

◆勤労者小口資金融資制度「ろうきん」は能美市とともに、市内に居住する働く皆さまの生活を応援します。概要は携帯・パソコンから「北陸ろうきん 自治体提携ローン 石川県」で検索してください。詳しくはお気軽にろうきん能美支店にお問い合わせください。
 ☑北陸労働金庫能美支店 ☎☎58-6333 ☎☎58-6334



新型コロナウイルス感染状況を考慮し、内容に変更が生じる場合があります。最新の情報については、ホームページをご覧ください。か、主催者にご確認ください。

最低賃金改正のお知らせ

石川県内の事業所に適用される最低賃金は、次のとおり改正されています。最低賃金より低い賃金で労働者を使用することはできません。
 ◆地域別最低賃金
 ※改正発効日：令和4年10月8日

名称	時間額
石川県	891円

（県内全ての労働者に適用されます）
 ◆特定最低賃金
 ※改正発効日：令和4年12月31日

名称	時間額
一般機械	971円
自動車	971円
電気機械	923円
百貨店	915円

☑石川労働局労働基準部賃金室 ☎☎076-265-4425 ☎☎076-265-4431

建設リサイクル

～未来を見据えて取組む建設リサイクル～
 建設産業では建設リサイクル法に基づき、再生資源として利用できる特定の建設廃棄物の「分別解体」と「リサイクル」を積極的に推進しています。公共工事に限らず、一般家屋の解体の際には、業者に適正な分別解体・再生資源化を促すなど、皆様のご理解とご協力をお願いします。
 ☑北陸地方建設副産物対策連絡協議会事務局 ☎☎025-280-8880 ☎☎025-280-8861



WelCaMe Match in 能美Ⅱを開催

「福祉」のお仕事に興味のある学生などを対象に、市内の福祉事業所の職員と交流する就活イベントを開催します。自己PRプレゼンテーションの作成・発表を行う場としてだけでなく、和やかな雰囲気の中で事業所職員と交流し、参加者が主体的に福祉業界について学ぶ機会となっています。
 ☑3月5日（日）13時～16時30分 ☑根上総合文化会館 円形ホール
 ☑高校生、専門学校生、大学生など
 ☑福祉課 ☎☎58-2230 ☎☎58-2294
 申込はこちらから



有料広告

有料広告

有料広告

有料広告

有料広告

有料広告

有料広告

情報ひろば



いろいろな募集

募

(公財) 能美市ふるさと振興公社 パート職員募集 (令和5年4月1日付採用)

募集職種	採用予定人数	主な職務内容	勤務時間	勤務場所	休日	受験資格・その他
保育園バス運転手 (時間給)	1名	辰口地区保育園児の送迎	・7時30分～9時 ・15時30分～17時 ・9時～12時(不定期) 週20時間未満	辰口福祉会館	土・日曜日、 祝日、年末年始 (12/29～1/3)	大型自動車免許を有し、市内またはその周辺に居住する通勤可能な人
放課後児童クラブ支援員 (時間給)	若干名	児童クラブの見守り、指導	・14時～18時(月～金曜日) ・土曜日・春・夏・冬休み期間 7時30分～19時のうち 4時間程度 ・週20時間以上勤務	辰口地区児童館	日曜日、祝日、 年末年始 (12/29～1/3)	市内またはその周辺に居住する通勤可能な人

申込方法 市販の履歴書 (JIS規格A3版) に必要事項を記入の上、2月24日(金)までに提出または郵送してください。
 ※郵送の場合は受付最終日の消印有効 ※詳細な資格、要件などはふるさと振興公社ホームページをご確認ください。
試験について 1次試験は書類選考、2次試験は面接です (日程などは申込者に直接連絡します)。
お問い合わせ (公財) 能美市ふるさと振興公社事務局 (☎ 52 - 8008 ☎ 52 - 8012) 〒 923 - 1245 能美市辰口町又10番地



募

能美市社会福祉協議会 パート職員募集 (令和5年4月1日～令和6年3月31日)

募集職種	採用予定人数	主な職務内容	勤務時間	勤務場所	休日	受験資格・その他
事務員	1名	事務補助	9時～16時のうち 週20時間未満 ※勤務時間については 相談に応じます。	市社会福祉協議会 (ふれあいプラザ)	土・日曜日、 祝日、年末年始 (12/29～1/3)	市内またはその周辺に居住する通勤可能な人 簡単なパソコン操作 (ワード・エクセル) ができる人

申込方法 市販の履歴書 (JIS規格A3版) に必要事項を記入の上、2月24日(金)までに提出または郵送してください。
 ※郵送の場合は当日必着
試験について 1次試験は書類選考、2次試験は面接です (日程などは申込者に直接連絡します)。
お問い合わせ 能美市社会福祉協議会 (☎ 58 - 6200 ☎ 58 - 6250) 〒 923 - 1121 能美市寺井町た8番地1



募

石川県立小松産業技術専門学校 前期訓練生募集

提出書類など、詳しくはお問い合わせください。
訓練科名 ①自動車整備科、②溶接科、③情報ビジネス科、④生産設備製造科、⑤CADオペレーション科 **訓練期間** ①1年、②③④6か月、⑤3か月
応募資格 健康で技能習得意欲、就職意志があり、公共職業安定所長の受講あっせんを受けられる人 **受付期間** 3月15日(水) **選考日時** 3月24日(金) 9時～
選考方法 適性検査、書類選考、面接 **提出書類** ハローワーク小松にあります。
お問い合わせ ハローワーク小松
お問い合わせ先 石川県立小松産業技術専門学校 (☎ 0761-44-1183 ☎ 0761-44-4267)



統計資料 人口と世帯数

令和5年1月1日現在
 ●人口 49,701人 (前月比 - 56)
 男 24,633人 女 25,068人
 ●世帯数 19,729世帯 (前月比 - 43)

ご寄附 ご厚志ありがとうございます

12月受付分 寄附受付日順 ※敬称略
 西原物産株式会社 (野々市市)
 連合石川かが地域協議会 (小松市)