

# 広報 の み

Nomi City News Letter

11月号

2021 No.202

広報能美



## 能美の魅力を鮮明に映し出す

10月16日に能美ふるさとミュージアムエントランスホールにてお披露目された、30台の有機ELディスプレイ能美モデル。能美古墳群の迫力ある映像など、高精細なディスプレイでご覧いただけます。

動画について…古墳好きの女性が集まる「のしみ古墳女子の会」が古墳時代の衣装を現代風にアレンジ。金沢学院大学の学生たちがモデルを務め、衣装と能美古墳群のPR動画を撮影しました。



# 秋はゆくり能美市で過ごそう。

10月16、17日、市内各地で行った催しに、たくさんの人が訪れました

## のみふる古墳まつり 有機ELディスプレイ能美モデルお披露目



テープカットの様子

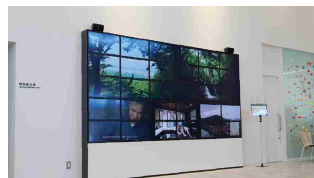

有機ELディスプレイ30台の大画面



10月16、17日の二日間で、能美ふるさとミュージアム開館1周年を記念する「のみふる古墳まつり」を開催しました。16日9時半、イベント開催を告げるテープカットが行われ、新たにエントランスホールに設置された有機ELディスプレイ能美モデル30台がお披露目されました。その後もゆっくり周遊デジタルスタンプラリーなどたくさんの人が訪れ、午後には商工会青年部のオンライン能美クイズバトルの生配信などが行われました。

17日には、ウルトラマンショー、観光大使の安土真弓さん（名古屋フィルハーモニー交響楽団首席ホルン奏者）による美しいホルン演奏、古代衣装のファッションショー、のみバス試乗体験など、さまざまな催しで、大人から子どもまで幅広い年齢層の方々にぎわい、イベントのフィナーレには松明の明かりのもと、和田山に眠る大王に祈りを捧げる古墳儀礼の再現を行いました。



ゆっくり周遊デジタルスタンプラリー



オンラインクイズバトル生配信



ウルトラマンショー

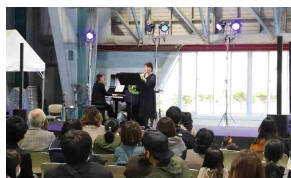

安土真弓さんのホルン演奏



のみバス試乗体験



フィナーレを飾った古墳儀礼再現

## 能美市秋のパンまつり大盛況！



市内パン屋のオリジナルパンが一堂に集結しました



10月16、17、23、24日、いしかわ動物園入り口前芝生の広場で「能美市秋のパンまつり」を開催しました。市内パン屋のオリジナルパンを求めてたくさんの人が訪れ、連日販売開始1時間ほどで品切れになりました。1日50斤限定で販売された国造ゆず果汁を使ったゆず食パン（新出製パン所）も好評でした。

## 新型コロナウイルス終息願い 医療従事者への感謝と敬意を込めた打ち上げ花火



能美ふるさとミュージアムから見た花火



福島親水公園から見た花火

能美市役所から見た花火

写真協力：MONOFOCAL

17日18時すぎから、市内3か所同時に花火が打ち上げられました。この花火は、一日も早い新型コロナウイルス感染症の終息を願い、医療従事者への感謝と敬意、日頃感染拡大防止に向けご協力をいただいている皆様への感謝など、様々な思いを込め、夜空に15分間、大輪の花を咲かせました。

## 第112回九谷茶碗まつり 会場を分散し開催されました



根上総合文化会館会場



九谷陶芸村会場

16、17日、第112回九谷茶碗まつりが、根上総合文化会館、九谷陶芸村、市内九谷焼販売店で開催されました。新型コロナウイルス感染拡大防止のため、会場を分散しての開催となりました。各会場では、有名作家の一品から普段使いできる食器までが販売され、来場者はお気に入りの品を探し求めていました。

## 新型コロナウイルスワクチンについて

問 / 能美市新型コロナウイルス接種コールセンター  
(☎ 0570-050670)【平日9時～17時】(通話料がかかります)

## 新型コロナウイルスワクチン接種を受けた方へ 接種済証はお持ちですか？

接種券		予約のみ	
接種券番号	1234567890	接種券番号	1234567890
氏名	田中 太郎	氏名	田中 太郎
生年月日	2021年 10月 10日	生年月日	2021年 10月 10日
接種場所	〇〇〇〇〇〇〇〇〇〇〇〇	接種場所	〇〇〇〇〇〇〇〇〇〇〇〇
接種回数	1回目	接種回数	1回目
接種日時	2021年 10月 10日	接種日時	2021年 10月 10日
接種券	接種済証	接種券	接種済証

接種を受ける方へ  
●シールは剥がさずに、接種ごとに接種場所へお持ちください。  
●右側の予約接種済証は接種が終わった後も大切に保管してください。

## クーポン券(接種券)の右側部分は、新型コロナワクチンの接種済証となっています

接種の証明として利用できますので、大切に保管してください。(接種記録書も同様に接種の証明となります)

## 接種証明書のデジタル化について

新型コロナウイルスの接種証明書をスマホアプリで表示する準備を国が現在進めています。表示の際はマイナンバーカードが必要となりますので、この機会にぜひマイナンバーカードの取得をお勧めします。

デジタル化については、利用可能な時期になりましたらお知らせします。もうしばらくお待ちください。

## デジタル化された証明書



## マイナンバーカード休日申請受付を行います

日時 11月28日(日) 9時～正午、13時～16時

場所 市役所本庁舎 市民サービス課

対象者や持ち物などについては、市ホームページまたは広報のみ9月号19ページをご確認ください。

問 / 市民サービス課  
(☎ 58-2213 ☎ 58-2293)





## 市内小中学校および市立保育園にご寄附 株式会社歯愛メディカルへ感謝状

株式会社歯愛メディカルから衛生用品として、能美市立小中学校に「クレベリンステックペンチ」を4750本、能美市立保育園に「クレベリン置き型」を366セット、ご寄附をいただきました。

9月22日、山内昌晴常務取締役らが市役所を訪れ、井出市長が寄附目録の受領と感謝状の贈呈を行いました。山内常務取締役は「小中学校および保育園の衛生面に役立ててほしい」と述べました。



左から山内常務取締役、井出市長

## 鳥取城北高校相撲部が大会優勝報告

第105回高校相撲金沢大会団体2連覇を果たした、鳥取城北高校相撲部総監督の石浦外喜義さんと選手たちが10月11日、市役所を訪れ、井出市長に優勝報告をしました。

石浦外喜義さんは能美市出身の観光大使で、選手たちは金沢大会の直前に市の物見山相撲場で最終調整するのが恒例となっており、今回の大会や8月に開催されたインターハイ前にも能美市を訪れています。

主将の落合哲也さんは「能美市は第二のふるさと。過ごしやすく集中して練習ができる場所であり、能美の人から支えていただけて優勝することができた」とあいさつしました。



鳥取城北高校相撲部の皆さん

10月10日執行

## 能美市 議会議員 選挙結果

問い合わせ 能美市選挙管理委員会  
(総務課内) ☎58・2200 〆58・2290

10月10日、任期満了に伴う能美市議会議員選挙が行われ、16人の市議会議員が決まりました。

任期は令和3年11月1日から令和7年10月31日までです。

## 開票結果 得票順(敬称略)

得票順位	当選	候補者氏名	(党派)	得票数
1	当	うの しゅう ぞう	(無所属)	1,973票
2	当	せん だい げん ぞう	(公明党)	1,773票
3	当	みなみ やま しゅう いち	(無所属)	1,749票
4	当	たなか じょう じろう	(無所属)	1,666.843票
5	当	なかむら じゅん 子	(無所属)	1,611票
6	当	あらい まさひろ	(無所属)	1,610票
7	当	なかむら じゅん 子	(無所属)	1,430.156票
8	当	い ま とう じ	(無所属)	1,429票
9	当	やま もと 悟	(無所属)	1,421票
10	当	さわ だ だし	(無所属)	1,384票
11	当	こん 藤 啓 子	(日本共産党)	1,371票
12	当	やま した つよし	(無所属)	1,240票
13	当	なか の ひろし	(無所属)	1,217票
14	当	きたむら しゅう じ	(無所属)	1,193票
15	当	ひがし まさ 晴	(無所属)	1,180票
16	当	すぎ たりゅう いち	(無所属)	1,125票
17		い せ い	(無所属)	926票
18		たけさし かずと	(無所属)	744票



当日有権者数 40,073人  
投票者数 25,374人  
有効投票 25,043票  
無効投票 331票  
投票率 63.32%

## NEWS

### 市役所本庁舎エントランスホールをリニューアルしました



モニターの説明をする井出市長

市役所本庁舎エントランスホールは、これまででもシティプロモーションのPRを展開してきましたが、市民の皆さまや来庁者の皆さまに、より能美市の魅力を発信できるよう、全面的にリニューアルをしました。

10月11日、リニューアルに伴い新たに設置したマルチディスプレイモニターの除幕式を行いました。このモニターは市内で製造された「有機ELディスプレイ「能美モデル」」を使用しています。同日には他にも、

- ・正面入口展示「頑張る女性応援プロジェクト」
- ・正面入口展示「能き美しき能美の自然と歴史」
- ・ショーケース展示「能美市の応援団」
- ・市民ホール展示「能美市SDGs展」が披露されました。

市役所に訪れる際にはぜひ正面入口をご利用いただき、リニューアルしたエントランスホールにお立ち寄りください。



正面入口展示「頑張る女性応援プロジェクト」

## 最高齢 東方さん、山次さん おめでとうございます

市内最高齢となる男性・女性に祝品が贈られました。男性の最高齢は石子町の東方一雄さん(106歳)、女性の最高齢は火釜町の山次貞子さん(106歳)です。なお、東方さんは今年の県内の男性最高齢者でもあります。

お二人は施設に入所中のため、井出市長が敬老の日それぞれのご家族のお宅を訪れ、市内最高齢となることへのお祝いの言葉を述べ、お祝い状と記念品、花束を贈呈しました。



山次さんご家族(右)



東方さん

## 祝百寿 西田さん おめでとうございます

9月24日、西田恵子さん(寺井町)がめでたく100歳を迎えられ、お祝い状と記念品が贈呈されました。

西田さんは若いころ、小学校の先生をされており、湯野小学校や福岡小学校などで33年間教鞭をとっていました。

お祝いに訪問した際には元氣な姿で出迎えていただき、長寿の秘訣を尋ねると、転倒など、怪我をしないように注意していると教えていただきました。また、食事についても好き嫌いなくなんでも食べるのとのことです。



西田さん(右)

## 辰口中央児童館が いしかわの木づかい表彰を受賞

辰口中央児童館が令和3年度「いしかわの木づかい表彰」を受賞しました。10月12日、石川県庁で行われた表彰式に出席した井出市長は、谷本県知事から表彰状を受領しました。

辰口中央児童館は、木造を主構造とし、木育を

コンセプトとした施設で、内装材には石川県産の代表木材であるスギ、能登ヒバを多用しています。また能美市産木材を使用した木製遊具や家具を配置した木育室を設置するなど、木材の温かさや優しさに触れて休感できる空間を備えている点など



左から、松浦建設（株）松浦代表取締役、井出市長、谷本知事、（株）コスモ計画設計喜多喜郎代表取締役

## 「いしかわ女性のチャレンジ賞」を のみ♡子育てネットワーク代表清水奈津美さんが受賞

10月2日に開催された女性セクターフェスティバル2021で、のみ♡子育てネットワーク代表の清水奈津美さんが「いしかわ女性のチャレンジ賞」を受賞しました。

この賞は、（公財）いしかわ女性基金が、企業・NPO・K出来した活動・地域活動等で先駆的な取り組みにチャレンジを続けている

女性（個人・グループ）を表彰するものです。清水さんは令和元年「のみ♡子育てネットワーク」代表に就任。障がい児をもつ家庭など子育て家庭の孤立を防ぐため「ゆるにこサロン」を開設しました。また、三道山子ども食堂の中心メンバーとしても活動しています。



谷本知事から表彰を受ける清水さん

## 税を考える週間

問 / 小松税務署 ☎ 22-1171

▶ 11月11日（木）～17日（水）は税を考える週間  
国税庁では、毎年11月11日から17日までを「税を考える週間」として、集中的に様々な広報広聴施策を実施しています。

### 期間中の行事

#### ▶ 税の作品展示

- ・期間 11月11日（木）～11月17日（水）
- ・場所 能美市役所 1階市民ホール

#### ▶ 国税庁ホームページに特設ページを開設

国税庁ホームページ内に「くらしを支える税」をテーマとした特設ページを開設し、国税庁の各種取り組みについてご紹介します。（特設ページ→）

#### ▶ SNS（ツイッター）による各種情報の発信

YouTubeの「国税庁動画チャンネル」や国税庁ホームページのインターネット番組「Web-TAX-TV」の到着情報などの各種情報をツイッターで発信します。



## 飲食業・宿泊業の皆さまへ 九谷焼食器の購入支援

問 / 商工課 ☎ 58-2254 ☎ 58-2266

市内飲食店等がお客様に料理を提供する際に使用する九谷焼食器類を購入する費用を補助し、九谷焼の魅力発信や観光客の誘客、地場産業の振興につなげます。

▶ 対象者 市内で飲食業又は宿泊業を営んでいる事業者

▶ 補助金額 九谷焼食器類の購入経費（税抜総額5万円以上）の1/2 ※補助金上限額 20万円

#### ▶ 補助対象となる九谷焼食器類

能美市在住で各種展示会で受賞歴がある等の条件を満たす作り手が制作した九谷焼食器類  
※石川県陶磁器商工業協同組合が推奨かつ能美市内の同組合加盟店から購入するものに限りです。

詳しくは市ホームページ

（右記QRコード）をご覧ください。



## 空き家に関する相談会を開催します

問 / まち整備課 ☎ 58-2251 ☎ 58-2298

平成27年に空家等対策の推進に関する特別措置法が施行され、所有者は、空き家を適正に管理することが義務付けられています。しかし、空き家を相続したけど放置している、管理方法が分からない、とお悩みの方は多いのではないのでしょうか。

今回の相談会は不動産の専門家に相談できるチャンスです。空き家に関することでお困りの方は、ぜひこの機会に相談会へお越しください。

▶ 対象 能美市内の空き家の所有者、管理者

▶ 日時 11月13日（土）13時～17時（30分単位で実施）  
※混雑を避けるため事前にご予約をお願いします。予約せずに相談される場合は、混雑する時間帯（13時～15時頃）を避けてお越しください。

▶ 場所 寺井地区公民館 202会議室（参加無料）

## 保護司会へタブレット端末を貸与

罪を犯した人たちの立ち直りを手助けする保護司の活動を支援するため、市から小松能美保護区保護司会能美支部へタブレット端末を貸与しました。

10月4日、保護司会と金沢保護観察所の関係者5名が市役所を訪れ、貸与式を行いました。タブレット端末は保護司の面談や打ち合わせ等に活用します。元山洋支部長は「タブレット端末を有効活用して更生保護に取り組んでいきたい」と話しました。



左から元山支部長、井出市長

## 公益財団法人ライフスポーツ財団 から子ども活動支援のために補助金

公益財団法人ライフスポーツ財団から、子どもたちの運動や遊びの機会を提供するために役立ててもらいたいと、補助金の交付を受けました。

10月13日、オンラインで開催された補助金贈呈式に出席した井出市長は、ライフスポーツ財団清水進理事長から目録を受領しました。

井出市長は「子どもたちの遊びの機会を確保するため、市立保育園の遊具の整備に活用させていただきます」とお礼を述べました。



左から清水理事長、井出市長





## のみ市民公開講座 ～明日のために“がん”を知ろう～ 大腸がんの講座 with 腸活ヨガ

申・問 / 健康推進課 (☎ 58-2235 ☎ 58-6897 ✉ kenko@city.nomi.lg.jp)

がん対策として、能美市医師会と協働で、のみ市民公開講座を開催します。簡単腸活ヨガをご紹介します。

入場は無料です。会場参加のほか、オンライン(zoom)での視聴が可能です。いずれの場合も事前に参加のお申し込みが必要です。

▶ **日時** 12月10日(金) 19時～20時

▶ **場所** 辰口福祉会館 交流ホール

▶ **講師** 藤田 秀人 さん

(金沢医科大学病院 一般・消化器外科 准教授)

▶ **申し込み方法** 会場参加の方は電話またはメール、オンライン参加の方はメール(件名は『のみ市民公開講座申込』)で下記の【必要事項】をお知らせください。  
【必要事項】氏名・視聴人数(オンラインの場合)・連絡先・希望の参加方法

▶ **定員** 会場 50名、ZOOM 配信 80名

▶ **申し込み締切** 12月3日(金)

※新型コロナウイルス状況により、オンライン開催のみとする場合があります。詳しくは市ホームページをご覧ください。



## 女性の資格取得を 支援します

問 / 地域振興課 (☎ 58-2212 ☎ 58-2291)

「女性の活躍推進」に向け、資格取得後、能美市内の事業所で再就職した女性を対象に、資格取得に要した費用の一部を補助します。

▶ **対象** 下記要件をすべて満たす方。

- ・能美市内に住所を有する女性
- ・結婚、出産、育児、介護等により離職した女性
- ・資格取得後、能美市内の事業所に再就職した女性

▶ **対象となる経費**

- ・研修等の受講料(教材費を含む)

- ・受験料

- ・資格の登録にかかる費用

▶ **補助額** 対象経費の1/2以内(上限10万円)

詳細は、地域振興課へお問い合わせください。



## 農地利用意向調査を 実施します

問 / 農業委員会事務局 (☎ 58-2256 ☎ 58-2297)

農業委員会では、農地法の規定に基づき4月～10月に遊休農地の発生防止・解消、違反転用防止・早期発見などを目的に農地の利用状況調査(農地パトロール)を実施しました。

この調査結果に基づき、遊休農地(耕作されていないと思われる農地)と判断した土地の所有者に対して、11月中に利用意向調査を行います。調査票が届いた方は、該当農地における今後の利用意向を回答いただきますようお願いします。

※この調査と行き違いで耕作の再開や農地の管理等をされていた場合は、ご容赦ください。



## 11月11日は『介護の日』

問 / それぞれの記事中に記載しています

「いい日、いい日、毎日、あったか介護ありがとう」と、覚えやすく親しみやすい語呂合わせから、11月11日が『介護の日』となっています。この機会に「介護」を身近なこととして、ご家族や介護に携わる方みんなでお話し合いましょう。

### 「介護」・「介護予防」・「生活支援」の身近な総合相談窓口があります

能美市内には3か所のあんしん相談センターがあり、専門職員(保健師または看護師、主任介護支援専門員、社会福祉士等)がご相談に応じています。あんしん相談センターは高齢の方だけでなく、障がいのある方や日常生活に困窮している方の相談も受け付けています。

#### お住まいの地区でご相談ください

**瀬上地区** 能美市根上あんしん相談センター

(大浜町ノ85番地 能美市立病院 別館1階)

(☎ 55-5626 ☎ 55-5627)

**寺井地区** 能美市寺井あんしん相談センター

(寺井町た8番地1 ふれあいプラザ2階)

(☎ 58-6117 ☎ 58-6733)

**辰口地区** 能美市辰口あんしん相談センター

(緑が丘十一丁目49番地1 G-Hills内)

(☎ 51-7771 ☎ 51-7783)

#### 具体的な相談内容(例)

- ・介護の仕方がわからない。
- ・介護予防について、話を聞きたい。
- ・体が不自由になり、一人暮らしの生活や家事に不都合が出てきた。
- ・物忘れがみられたり、足腰が弱くなり転びやすくなった。
- ・障害福祉サービスを使って働きたい。
- ・日常の金銭管理について手伝ってほしい。

▶ **問い合わせ** いきいき共生課(☎ 58-2233 ☎ 58-2292)

### 在宅介護をされている方へ ～訪問介護の利用者支援制度を知っていますか～

訪問介護とは、ホームヘルパーに自宅を訪問してもらい、身体介護(食事、入浴、排せつのお世話等)や生活援助(住居の掃除、洗濯、食事の準備、調理)など日常生活を支援してもらうサービスです。

利用者の負担額を軽減する制度がありますので、ご自身が対象ではないかご確認ください。

▶ **問い合わせ** 保険年金課(☎ 58-2236 ☎ 58-2293)

#### 訪問介護サービス利用者支援事業

▶ **対象** 以下のすべてにあてはまる方

- ①訪問介護サービスを利用している(受けている)
- ②能美市を保険者とし能美市内に居住している
- ③市民税世帯非課税の方

▶ **内容** 介護保険の訪問介護サービス(ホームヘルプサービス)の利用者負担額を軽減します。

▶ **助成額** 利用者負担額のうち30%

### 介護に関する福祉団体

#### 能美市介護を考える会

介護者、介護経験者および介護に関心を持たれている方々が参加しています。

▶ **問い合わせ** 福祉課(☎ 58-2230 ☎ 58-2294)

#### ▶ 活動内容

- ・研修会の開催(介護知識や技術の習得/福祉知識の理解など)
- ・ほっとあんしんサロン(一人暮らしの心配事や介護での困り事などを気軽に語り合ったり相談したりできる場です)
- ・関連団体との連携活動

## 119メモ

### 防災行政無線で火災予防の呼びかけ

11月から令和3年度秋季火災予防運動を実施します。

能美市消防本部では、様々な行事を行う中、火災予防の呼びかけをするために、事前に防災行政無線の録音を行いました。

能美市幼少女女性防火委員会の少年消防クラブ員の子供たちや、女性防火クラブ員および女性分団員 能美の女組に協力していただきました。消防職員にはない、元気な子供たちの声や女性ならではの柔らかな声での火災予防の呼びかけ放送になりました。防災行政無線は、11月9日～15日に放送します。



問 / 市消防本部予防課 (☎ 58-7119 ☎ 58-6299)



## 能美市不動産公売

問 / 債権管理課 (☎ 58-2207 ☎ 58-2292)

能美市では次の不動産を期間入札で公売しています。入札は原則どなたでも参加できます。

詳細情報は市ホームページで「不動産公売」と検索していただくか、こちらのQRコードからご確認ください。

### ▶ 入札期間

令和4年1月5日(水)～11日(火)



### ▶ 売却区分番号 1

能美市三道山町水 55 番 1

能美市三道山町水 55 番 2 土地 2 筆 計 376 m<sup>2</sup>

見積価額 430,000 円 (公売保証金 43,000 円)



### ▶ 売却区分番号 2

能美市上清水町イ 121 番

土地 1 筆 222.31 m<sup>2</sup>

見積価額 1,180,000 円

(公売保証金 118,000 円)



### ▶ 売却区分番号 3

能美市新保町へ 54 番 1

能美市新保町へ 54 番 2

土地 2 筆 計 174 m<sup>2</sup>

見積価額 200,000 円

(公売保証金 20,000 円)



※農地のため、入札に際して農業委員会から交付を受けた買受適格証明書が必要になります。



## 11 月は児童虐待防止月間です

問 / 子育て支援課 (☎ 58-2232 ☎ 58-2293)

### ▶ 体罰は法律で禁止されています

近年の児童虐待の増加を受け、令和2年4月から、子育てにおける体罰等が法律で禁止になりました。これにより、より一層社会全体で体罰等によらない子育てに取り組むよう求められます。

※「体罰等によらない子育てのために(厚生労働省)」Web 検索またはQRコード読み取りで詳細が確認できます。



### ▶ 子育てに関する相談窓口

(能美市) 子育て支援センター

(☎ 58-8200 ☎ 58-8500)

(石川県) 南加賀保健福祉センター

地域支援課 (☎ 22-0792)

### 能美市の取り組み (オレンジリボンキャンペーン)

11 月に市職員がオレンジリボンを着け、講演会やパネル展示等を通して児童虐待防止啓発に取り組みます。

### 児童虐待防止啓発講演会・自殺防止対策講演会

『ゲーム・ネットの世界から離れられない子どもたち

～安心・安全に利用するために大人が知っておきたいこと～』

▶ 講師 愛知県医療療育総合センター

児童精神科医 吉川 徹 さん

▶ 日時 11 月 26 日 (金) 19 時～21 時

▶ 会場 ZOOM (オンライン) 80 回線

健康福祉センターサウンズ(モニター会場) 20 名

▶ 費用 無料 (通信料は自己負担となります)

▶ 申し込み

オンライン希望者▶子育て支援センターのメールアドレス宛に必要な事項を記入し送信 ※参加決定後に ZOOM への参加方法をメールします。

モニター会場希望者▶メール、電話、FAX いずれかに必要な事項を記入し連絡

【必要事項】①代表者氏名、参加人数 (例: 大人 2) ②緊急時連絡先 ③希望会場

▶ 申し込み締切 11 月 19 日 (金) ※定員になり次第終了

▶ 申し込み・問い合わせ 子育て支援センター

(☎ 58-8200 ☎ 58-8500 ✉ kodomosoudan@city.nomi.lg.jp)



パネル展示 11 月 11 日 (木)～11 月 30 日 (火)

▶ 会場 能美市役所本庁舎 1 階市民ホール



## ～ DV (ドメスティック・バイオレンス) の根絶をめざして～ パープルリボンキャンペーン 11 月 1 日～11 月 30 日

情報発信元 / いきいき共生課 (☎ 58-2233 ☎ 58-2292)

内閣府の調査によると、4 人に 1 人の女性何らかの DV 被害を受けていることがわかりました。女性に限らず、配偶者や恋人からの暴力 (身体・精神・経済支配等)、性犯罪、セクハラ、ストーカ行為は犯罪を含む重大な人権侵害です。

「もしかして、これって DV かもしれない」「どうも友だち (子ども) が配偶者から暴力を受けているようだ」「恋人といると怖い緊張する」など、ひとりで悩まず、まずご相談ください。



11 月 11 日 (木)～30 日 (火) の期間、市役所本庁舎ロビーにパープルリボンツリーを設置します。DV のない社会に向けたメッセージをツリーに結び付けに来てください。

### ▶ 相談・問い合わせ

DV ホットライン

(☎ 076-221-8740)、

いきいき共生課

(☎ 58-2233 ☎ 58-2292)



## 子宝支援給与金支給事業について

問 / 子育て支援課 (☎ 58-2232 ☎ 58-2293)

令和3年4月以降の治療分から制度が変わり、対象者や住所要件を拡大しました。新たな基準は以下のとおりです。詳しくは子育て支援課までお問い合わせください。

### ▶ 特定不妊治療

対象者	戸籍上のご夫婦に加え、事実上婚姻関係と同様の事情にある方
住所要件	申請日に能美市に住所を有するご夫婦

### ▶ 一般不妊治療

対象者	戸籍上のご夫婦
住所要件	治療日及び申請日に能美市に住所を有するご夫婦



## プレ妊活健診をご夫婦で受けてみませんか

問 / 子育て支援課 (☎ 58-2232 ☎ 58-2293)

将来の妊活に向け、ご夫婦の健康状態のチェックや、産婦人科医師等から妊娠に関する正しい知識を学んだり今後の妊活について直接相談できるものです。詳しくは子育て支援課までお問い合わせください。

▶ 対象者 能美市に住所を有し、妻の年齢が 40 歳未満 (健診日時点) のご夫婦 (ご夫婦のうちどちらか一方のみが住所を有する場合も対象)

▶ 費用 3 万円相当の健診が無料で受けられます。

▶ 受診方法 子育て支援課に申請し、受診券を受け取ります。医療機関を予約の上、夫婦で受診してください。





## 11月14日は世界糖尿病デー 糖尿病で治療中の方へ かけはしチェックの助成制度があります

問 / 健康推進課 (☎ 58-2235 ㉠ 58-6897)

糖尿病は放っておくと、全身に合併症を引き起こします。1～2年に1度は「糖尿病かけはしチェック」を利用して合併症の発症を予防、早期発見しましょう。

### 糖尿病かけはしチェックとは

市内の専門医療機関で主な合併症を調べる検査をまとめて実施します。受診は1回(午前中約半日)で終了し、食事や普段の生活に関するお話しもします。

### かけはしチェックを受けた方の声

- ・動脈硬化や網膜症の検査は受けたことがなかったの  
で安心した。
- ・自分の体の状態が明確になり、食事などを見直す機  
会にもなった。

### かけはしチェックでかかった費用を助成します

▶ **助成対象** 市内かかりつけ医から紹介を受けて、  
市内専門医療機関で受けた糖尿病合併症検査(かけは  
しチェック)の費用

▶ **助成額** 自己負担分の2分の1(上限5千円)  
※受診月の翌月から数えて6か月以内に申請してくだ  
さい。

### ▶ 申請に必要なもの

① 申請書 ② 医療機関発行の領収書・明細書 ③ 検  
査結果コピー ④ 助成金振込先の通帳またはキャッ  
シュカードの写し

▶ **申請先** 健康推進課  
(寺井町ぬ 48 番地 健康福祉センター「サンテ」1 階)



## 市体育施設・コミュニティセンター体育室 上半期利用希望予定調査

問 / スポーツ振興課 (☎ 58-2273 ㉠ 55-8555)

令和4年4月から令和4年9月の間で、定期的に市  
体育施設・コミュニティセンター体育室の利用を希望  
する団体を対象に利用希望予定調査を実施します。こ  
の調査は利用団体の意向を把握し、希望施設・日時の  
調整をするために行います。

利用を希望する団体・グループは期限までに「利用  
希望予定表」と「登録団体構成員名簿」を提出してく  
ださい。用紙は、スポーツ振興課または市体育施設、  
市のホームページにあります。

▶ **対象施設** 市体育施設・コミュニティセンター体  
育室(※小・中学校体育館は除く)

▶ **提出期限** 12月10日(金)

▶ **提出場所・問い合わせ**

・市内体育施設

各体育施設またはスポーツ振興課 (☎ 58-2273)

・コミュニティセンター体育室

ふるさと振興公社 (☎ 52-8008)



## 福祉イベントの運営ボランティアを募集します

福祉課 (☎ 58-2230 ㉠ 58-2294)

市内の福祉事業所の利用者が出演するファッション  
ショー「ごちゃまぜファッションショー」の運営ボラ  
ンティアを募集します。

出演者がステージで輝く瞬間のお手伝いをするこの  
ボランティアは、「福祉」の「やりがい・よろこび」  
を実感してもらう絶好の機会です。

また、出演者や市内福祉事業所の職員さんと交流で

きることも魅力の一つですので、ご興味のある学生の  
方は、QRコードからお申し込みください。

▶ **日時** 12月11日(土)

▶ **場所** 根上総合文化会館

▶ **募集対象者** 高校生、大学生、若者



## ひぼ・ゆずの ㊦ でえこっさ

### 根上くるくる工房をご利用ください

情報発信元 生活環境課 (☎ 58-2217 ㉠ 58-2292)

根上くるくる工房では、再使用(リユース)で  
きるもの、修理(リペア)して使えるものを販売  
しています。

ご家庭で使用しなくなったもので、まだ使える  
家具、子ども用品や衣類、食器などは根上くるく  
る工房へお持ちください。

家具等、自分では持ちこめないものも事前にご  
連絡いただければ引き取りに伺うことも可能です。

### ▶ 開館時間

午前9時～正午(日曜日は午後5時まで)

▶ **休館日** 毎週火曜日および祝日、  
12月29日～翌年1月3日まで

▶ **所在地** 能美市中町ノ 76 番地

▶ **問い合わせ** ☎ 080-2955-7577

### ごみ分別アプリもご利用ください



Google Play



AppStore

▲ ダウンロードはこちら ▲

## マイナンバーカード受け取り・ 電子証明書更新の休日窓口

**日 時** 11月7、14、28日(日) 9時～16時

**場 所** 市役所本庁舎 市民サービス課

※新型コロナウイルス感染拡大防止のため、休日窓口における受け取りは  
事前にご予約された方のみ可能です。

※交付場所が寺井・根上サービスセンターになっている方で、休日窓口(市  
民サービス課)での受け取りを希望される方は、4日前までに市民サービス  
課へご連絡ください。

問 / 市民サービス課 (☎ 58-2213 ㉠ 58-2293)

## 今月の口座振替

**振替日** 11月30日(火)

国民健康保険税(第8期)、後期高齢者医療  
保険料(第8期)、介護保険料(第8期)、上  
水道料(9月使用分)

※上下水道料は、残高不足などで振替でき  
なかった場合、翌月の15日(振替日が休  
日の場合は翌営業日)に再振替を行います。

☎ = 日時、開催日、期間    📍 = 場所    👤 = 対象    👤 = 定員    💰 = 費用、料金    📦 = 持ちもの  
📧 = 申し込み締め切り    📧 = 申し込み    📧 = 問い合わせ    ☎ = 電話番号    📠 = ファクス番号  
講座・催しなどで特に記載のないものは、どなたでも参加（申し込み）可能、料金は無料です。

このコーナーでは、催しや募集情報など、  
市に関わるさまざまな情報を掲載しています。



# 情報ひろば

## ともいき～大切な人を亡くされた方々の集いです～

催

自分の中のグリーフ（深い悲しみ・悲観・悲痛）を無理にため込まず、今の気持ちのままに話してみませんか。秘密厳守、参加・申込不要。  
■ 11月14日(日) 14時～16時  
■ 法林寺（大成町1103番地）  
■ 法林寺（☎ 55-0149）または誓立寺（☎ 51-2104）

## 能美市くらしの相談会

催

相談無料・秘密厳守で、登記、税金、年金、遺言、相続、成年後見、行政に関する困りごとなどについてご相談いただけます。  
■ 11月18日(木) 13時～16時  
■ 辰口福祉会館 2階 交流ホール  
■ 参加費 金沢地方法務局、小松年金事務所、金沢弁護士会（要予約※）、北陸税理士会（要予約※）、石川県司法書士会（要予約※）、石川県行政書士会、行政相談委員、能美市、石川行政評価事務所

※マークの事前予約先  
☎ 076-222-5232  
■ 予約期間 11月8日(月) 8時30分～（平日8時30分～17時15分）  
■ 総務省石川行政評価事務所（☎ 076-222-5232 ☎ 076-222-5233）  
能美市総務課（☎ 58-2200 ☎ 58-2290）

※相談時間は最大30分、各機関先着6組までです。ご来場の際は、基本的感染対策（マスクの着用・検温・体調確認など）をお願いします。  
当日は会場に多言語音声翻訳アプリを用意しています。  
We are equipped with Multilingual Translating Application for your counseling at the counseling venue.

## 里山ガイドハイク～高野山・揚原山・蟹淵～

催

コナラ、カエデ等の彩りを感じながら高野山から揚原山のパノラマコースをゆったりと歩き、伝説の残る神秘的池「蟹淵」を訪ねます。  
■ 11月14日(日) 9時～15時頃  
■ 集合場所 こそぞ里山公園  
■ 20名 ■ 大人1,000円、高校生以下500円  
■ 能美の里山ファン倶楽部（☎ 51-2308）  
✉ info@nominosatoyama.com

## 12月1日(水)は「世界エイズデー」です

知

HIV感染者・エイズ患者は、日本でも増え続けています。HIV（エイズウイルス）の感染は性的接触によるものが大半を占めています。HIVに感染しているかどうかは、血液検査でしか分かりません。この機会にHIV検査を受けてみませんか？  
保健所では、匿名・無料で定例に検査を実施しています。検査は予約制です。事前にご予約ください。  
■ 11月29日(月) 9時～11時  
※迅速検査で、採血から1時間程度で結果が出ます。  
■ 石川県南加賀保健福祉センター（小松市園町ヌ48）  
■ 11月26日(金)までに電話でご予約ください。  
○毎週火曜日9時～11時  
HIV迅速検査（1時間程度で結果が出ます）  
○毎週月曜日17時～18時40分  
HIV通常検査（1週間後に結果をお渡しします）  
■ 南加賀保健福祉センター（☎ 22-0796）



## 多重債務者無料相談会（要予約）

催

借金の問題について弁護士・司法書士に相談できます。  
■ 11月24日(水) ①9時30分～12時30分 ②13時30分～16時30分（予約制、一人当たり相談時間30分）  
■ 能美市役所根上サービスセンター会議室 ■ 消費生活センター（☎ 58-2248 ☎ 58-2293）

## 「第34回いしかわ広告景観賞」受賞作品パネル展

催

石川県では良好な景観形成につながる優れた屋外広告物で応募された多数の作品の中から入賞作品を展示します。  
■ 11月24日(水) 13時～12月5日(日) 18時  
■ 寺井図書館 市民ギャラリー  
■ 石川県土木都市計画課 景観形成推進室（☎ 076-225-1759 ☎ 076-225-1760）

## 障がい者就職面接会

催

障がい者の雇用を考えている加賀地域の企業（約12社）との面接を行います。  
■ 仕事を探している障がい者  
■ 11月17日(水) 13時30分～16時  
■ サイエンスヒルズこまつ（小松市こまつの杜2番地）  
■ ハローワーク小松（☎ 24-8606）

## 水道メーター検針のお知らせ

知

11月は水道メーターの検針月です。15日～末日の間に検針員が検針に伺いますので、検針期間中はメーターボックスの上に物を置いたり、駐車しないようご協力をお願いします。  
■ 上下水道課（☎ 58-2260 ☎ 58-2296）

## 人権啓発フェスティバル石川2021

催

楽しい雰囲気の中で人権について考え、人権尊重意識を高めるきっかけとさせていただくため、下記の日程で人権啓発フェスティバルを開催します。講演会、能美市有識団体によるハートフルステージのほか、展示コーナーや心配ごと相談などを行います。  
■ 11月6日(土) 12時～15時30分  
■ 辰口福祉会館（入場無料）  
講演会・ハートフルステージは事前申込制（先着150名）です。  
■ 申込方法 ①県ホームページから申請 ②右記QRコードから申請 ③氏名、住所、電話番号を明記のうえ石川県人権推進室へFAX  
※参加の可否については、申込内容を確認次第、県より電話、メール等によりお伝えします。  
※詳しくは「石川県 人権啓発フェスティバル2021」で検索してください  
■ 石川県総務課人権推進室（☎ 076-225-1235 ☎ 076-225-1234）



## からだバランス塾スペシャルイベント

催

人気の講座を体験しませんか。  
①ヨガ これから運動を始める方におすすめのやさしいクラスです。  
■ 12月7日(火) 19時～20時  
■ 深山里まさん  
②シェイプボクシング ボクシングなど格闘技の動きを音楽に合わせて行います。  
■ 12月15日(水) 19時30分～20時30分 ■ 山本真妃さん  
③ZUMBAGOLD ラテン音楽に合わせて楽しく体を動かしましょう！  
■ 12月21日(火) 19時10分～20時  
■ 山上康子さん  
■ いずれも辰口福祉会館  
■ 各30名（定員になり次第締め切り） ■ 各500円  
■ 申込方法 氏名、住所、電話番号、希望のイベント番号を明記のうえ、メールまたはFAX（様式適宜）にてお申し込みください。 ■ 11月30日(火)  
■ 能美市ふるさと振興公社 健康づくり推進室（☎ 52-8032 ☎ 52-8012）  
✉ public-co@city.nomiishikawa.jp

## 河川でサケを捕らないで！

知

河川での「サケ」の捕獲は、水産資源保護法により禁止されています。違反すると、1年以下の懲役または50万円以下の罰金に処せられる場合がありますので、ご注意ください。産卵のため、生まれた川に帰ってきたサケの資源保護にご協力をお願いします。  
■ 石川県農林水産部水産課（☎ 076-225-1652）

## お知らせ

新型コロナウイルス感染状況を考慮し、内容に変更が生じる場合があります。最新の情報については、ホームページをご覧ください。か、主催者にご確認ください。  
※ 11月の星空教室・星空観察会・プラネタリウム定時上映の情報は市ホームページでお知らせします。

## 干支の置物をつくってみませんか

催

九谷焼美術館 | 体験館 | では毎年干支を作る特別教室を開催しています。心のこもった干支を作り、家族の宝物としてお正月に飾ってみませんか。  
◆ 第1班 成形11月13日(土) 絵付け12月11日(土) ◆ 第2班 成形11月14日(日) 絵付け12月12日(日) 時間10時～12時  
■ 能美市九谷焼美術館 | 体験館 |  
■ 1人での参加1人2,000円、家族での参加1人1,500円 ■ 各班30名  
■ 能美市九谷焼美術館 | 体験館 |（月曜休館）（☎ 58-6300）

## 税務署主催の年末調整説明会の取りやめについて

知

令和3年以降、税務署主催の年末調整説明会は実施しないこととなりました。国税庁ホームページ（https://www.nta.go.jp）上で、年末調整に関するページを開設するほか、年末調整に関する動画を掲載する等、各種情報提供を行う予定ですので、ご利用いただきますようお願いいたします。  
■ 小松税務署（☎ 22-1171）  
（国税庁ホームページ）



## （公財）能美市ふるさと振興公社 パート職員募集

### ◆職種・資格

募集職種	採用予定人数	勤務時間	勤務地	受験資格・その他
放課後児童クラブ支援員（時間給）	若干名	（交代制） ① 14時から18時 ② 7時30分から19時の間の4時間程度	辰口地区児童館	児童クラブの指導に意欲のある方で、能美市またはその周辺に居住する通勤可能な人

■ 申し込み方法 市販の履歴書に必要事項を記入の上、11月22日（月）までに能美市ふるさと振興公社事務局へ提出もしくは郵送してください。■ 試験について 書類選考による面接です（日程は、申込者に直接連絡します）。

■ 問い合わせ （公財）能美市ふるさと振興公社事務局（☎ 52-8008 ☎ 52-8012） ☎ 923-1245 能美市辰口町ヌ10番地

# 有料広告

有料広告



# 主要行事・イベント実施予定

※新型コロナウイルス感染状況を考慮し、内容に変更が生じる場合があります。  
最新の情報については、ホームページをご覧ください。 主催者にご確認ください。

時 / 時間 場 / 場所 問 / 問い合わせ

11月

3 日 (水・祝)	能美市表彰式 時 / 10 時 ~ 場 / 根上総合文化会館 問 / 秘書室 (☎ 58-2202 ☎ 58-2290)
5 日 (金)	〜7 日 (日) 能美市総合文化祭 場 / 根上総合文化会館 問 / まなび文化課 (☎ 58-2272 ☎ 55-8555) 詳細は『広報のみ 10 月号』と一緒に配りましたパンフレットをご覧ください。
11 日 (木)	議会臨時会本会議 時 / 10 時 ~ 場 / 市役所議場 問 / 議会事務局 (☎ 58-2240 ☎ 58-2295)
15 日 (月)	ふれあいあいさつデー 朝の登校時間に子どもたちへ声かけをお願いします。 問 / まなび文化課 (☎ 58-2272 ☎ 55-8555)
28 日 (日)	能美市ファミリーコンサート ゲスト / K A N 時 / 15 時 場 / 根上総合文化会館 料 / S 指定席4,500 円、A 指定席3,500 円、B 指定席2,500 円 問 / 根上総合文化会館 (☎ 55-8550 ☎ 55-8555)
30 日 (火)	議会定例会本会議 (初日) 時 / 10 時 ~ 場 / 市役所議場 問 / 議会事務局 (☎ 58-2240 ☎ 58-2295)

のみ  
検定

## 練習問題に挑戦!

やや難

令和 4 年 2 月実施予定の第 6 回のみ検定に向けて、  
練習問題を掲載します。

【第 1 問】能美古墳群で発見された古墳は ( ) 基あり、墳丘や埋葬施設からは 1,000 点にのぼる多量の遺物が出土している。

① 32 ② 42 ③ 52 ④ 62

【第 2 問】白山信仰の霊場に湧き出る名水、遣水観音山霊水堂は ( ) 町にある。

① 鍋谷 ② 仏大寺 ③ 金剛寺 ④ 館

【第 3 問】能美市における九谷焼産業の礎を築いた斎田道開は、1830 年にふるさとで ( ) を興し、生地づくりと  
上絵描きの分業を提唱するとともに、多くの門弟を育成し、一大産地へと発展させる原動力となった。

① 小野窯 ② 寺井窯 ③ 九谷 1 号窯 ④ 佐野窯

答えはページの下部にあります

のみ検定の受験申込受付中! 申込方法は、ふるさと振興公社ホームページ (右記QR コード) をご覧ください。  
問い合わせ ふるさと振興公社 (☎ 52-8008 ☎ 52-8012)



## 国造ゆず直売市を行います

皆さまにおいしいゆずをお届けするために、ゆずの直売を行います。

日時 11月13日(土) 11月14日(日) 9時~15時

場所: こくぞう里山公園 (能美市和気町 21 番地 1)

小規模特設会場

11月5日(金)~12月5日(日) 9時~16時

※状況により変更する場合があります

場所: 能美市和気町地内 バイパス道路沿い特設会場  
(加賀産業道路の交差点「上八里」から山側 (東) へ、道なりに約 600m 進む)



問い合わせ 農林課 (☎ 58-2256 ☎ 58-2297)

このコーナーでは、催しや募集情報など、  
市に関わるさまざまな情報を掲載しています。

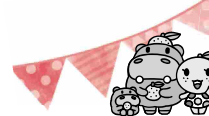

# 情報ひろば

## 全国一斉「女性の人権ホットライン」強化週間

催

夫・パートナーからの暴力やストーカーなどの事案は、依然として数多く発生しています。これらの女性をめぐる様々な人権問題の解決を図るための取組を強化することを目的として、金沢地方労務局及び石川県人権擁護委員連合会では、相談実施時間を延長し (土・日曜日は電話相談のみ)、次のとおり「全国一斉『女性の人権ホットライン』強化週間」を実施します。相談は無料、相談内容の秘密は守ります。  
■ 11 月 12 日 (金) ~ 11 月 18 日 (休)  
月 ~ 金曜日: 8 時 30 分 ~ 19 時  
土・日曜日: 10 時 ~ 17 時  
☎ 0570-070-810  
(電話番号は、全国统一番号で、石川県内からおかけになった場合、平日は金沢地方労務局に、土・日曜日は名古屋地方労務局につながります。)  
■ 相談担当: 労務局職員、人権擁護委員  
■ 市民サービス課  
(☎ 58-2213 ☎ 58-2293)

## 「ほがらか会」ボランティア養成講座

募

ほがらか会では、虚弱な高齢者が週 1 回楽しく集うミニデイサービスを運営し、全地域に「ストップ! 要介護」を進めていく活動をしています。その活動をするボランティア仲間を募集します。  
■ 【講義】 11 月 24 日 (水) 13 時 30 分 ~ 15 時 (場 能美市ふれあいプラザ)  
■ 【見学体験】 11 月 25 日 (木)、26 日 (金)、30 日 (火) 10 時 ~ 12 時の内 30 分程度 (場 白寿会館、亀崎荘、辰口福祉会館のいずれか)  
■ 月 1・2 回程度ボランティア活動ができる方  
■ 20 人程度 (定員に達し次第締め切ります。)  
■ 筆記用具 ■ 11 月 15 日 (月)  
※講義と見学体験はセットでの受講をお願いします。見学体験は日付を選択できます。  
■ 社会福祉協議会  
(☎ 58-6200 ☎ 58-6250)

## 令和 4 年度入校 陸上自衛隊 高等工科学校生徒募集案内

募

防衛省自衛隊では中学 3 年生等を対象とした陸上自衛隊高等工科学校生徒の募集を次の期間で実施します。  
■ 受付期間 令和 3 年 11 月 1 日 (月) ~ 令和 4 年 1 月 14 日 (金) ■ 応募資格 令和 4 年 4 月 1 日現在 15 歳以上 17 歳未満の男子 (中学卒業見込み含む)  
■ 試験期日と内容 1 次: 令和 4 年 1 月 22 日 (土) 筆記試験および作文  
2 次: 令和 4 年 2 月 3 日 (休) ~ 2 月 6 日 (日) の指定する 1 日  
口述試験および身体検査  
■ 合格発表 1 次: 令和 4 年 1 月 28 日 (金)  
2 次: 令和 4 年 2 月 17 日 (休)  
■ 自衛隊小松地域事務所 (☎ 24-5180) ホームページ  
<https://www.mod.go.jp/pc/o/ishikawa/>  
※推薦試験もあります。詳細は小松地域事務所までお問合せ下さい。

## 里山の湯 月替わり湯

催

11 月の替わり湯は『ゆず湯』を予定しています。ぜひご家族やご友人と、今月の『替わり湯』をお楽しみください。  
■ 11 月 9 日 (火) 終日  
■ 里山の湯 (内湯・露天風呂)  
■ 大人 520 円、小人 100 円、3 歳未満無料 ■ 温泉交流館 里山の湯  
(☎ 51-2183 ☎ 51-2184)

有料  
広告

# 有料広告

有料  
広告

# 有料広告

# 有料広告

# 有料広告

豊かな能美暮らしを未来へつなごう！



エス！エス！エスディージーズ

# SDGs

問 / 市長戦略課 SDGs 推進室 (☎ 58-2220 国 58-2291)

## 地域・企業のSDGsの取り組みを紹介 ～第1回「能美市国際交流協会」～

能美市国際交流協会では、外国人市民の方々が「能美市民」として生き生きと安心して生活出来るように、主に生活サポートや日本人市民と外国人市民の方との交流のお手伝いを行っています。主な事業は①通訳・翻訳 ②国際理解推進 ③地域交流 ④日本語学習支援となっています。

協会窓口は日本語、英語、ベトナム語、ポルトガル語、ロシア語の対応が可能で、外国人市民の方の生活相談に柔軟に対応しています。さらに、13言語対応可能なTV通訳アプリも配置しています。

### こんなところがSDGs！

地域社会の一員である外国人市民の抱える様々な課題やニーズを協会職員一人ひとりが自分ごととして捉え、**ひとり取り残さないまちづくりを目指しています。**また、外国人市民と日本人市民ができるだけ自然な形で交流できるようお手伝いし、互いの文化などの相互理解を推進しています。

## 国際交流協会のSDGsの取り組み事例

### 月1回もってけまあけっと (外国人市民への食糧支援サポート) 開催

能美市社会福祉協議会のフードドライブや関係団体などからの食糧寄付により、月1回「もってけまあけっと」と題した外国人市民向けのフードパントリーを実施しています。コロナ禍で生活に困っている外国人市民の方への食糧面でのサポートも行っています。



### 日本語教室の開催

市内4か所で日本語教室を開催しています。日本での生活に不便を感じないように日本語サポーターが日本語学習を支援しています。



### 地域交流イベント わくわくワールド in 能美を開催

能美市での「わくわく」を感じてもらえるような、また、日本人市民の方や外国人市民の方が互いに交流出来るようなイベントを企画（相互理解促進）しています。写真は、防災など身近なテーマでイベントを実施したときの様子です。



第2回は小松マテレー(株)、第3回は(株)日本海開発を紹介します！

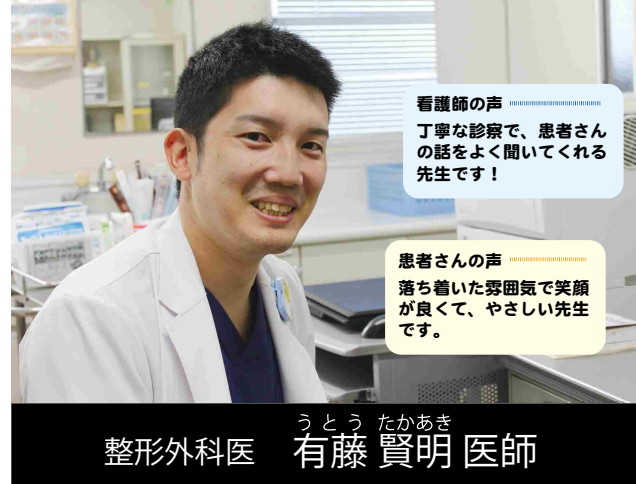

**看護師の声**  
丁寧な診療で、患者さんの話をよく聞いてくれる先生です！

**患者さんの声**  
落ち着いた雰囲気笑顔が良くて、やさしい先生です。

うとう たかあき  
整形外科医 有藤 賢明 医師

## 新任医師 有藤先生に インタビュー

10月から常勤医師となられた有藤先生に話を聞きました。



10月から能美市立病院の整形外科で医師として勤めております有藤(うとう)です。医師5年目で、能美市立病院では、午前は外来、午後からは手術という体制で頑張っています。

出身は九州の宮崎県宮崎市で、ルーツは天孫降臨の高千穂町にあります。高校までを地元で過ごし、特に縁もゆかりもありませんでした。金沢大学へ進学しました。大学卒業後は、金沢大学附属病院とその関連病院で研修したのちに、市立輪島病院、石川県立中央病院、公立松任石川中央病院、公立つるぎ病院で勤務していました。

整形外科の分野で最近大事だと思っていることに「骨粗

鬆症治療」があります。以前勤務していた病院では高齢化率が40%を超えており、入院患者さんのほとんどが、骨粗鬆症に起因する骨折でした。少しでも健康寿命を伸ばすためにも骨粗鬆症治療を早期に積極的に行っていたいと思っています。骨粗鬆症が気になる方はお気軽にご相談いただければと思います。

また、骨折をきっかけに自宅を過剰にせざるなり、地元を離れてご子息のいる都会へ行かれる方もいらっしゃる。地域包括ケアの必要性も痛感しました。能美市立病院は、在宅支援を強みとしており、今後、訪問診療を行っている内科とも連携していけたらと思います。

能美市は海や山の自然に恵まれ、九谷焼や古墳等の多くの興味深い文化に囲まれているので、時間を作っていろいろ巡ってみたいと思っています。また、子どもが小さいので、いしかわ動物園に行っているような動物を見せたいです。

どうぞ、よろしくお願い致します。

## 令和3年度 能美市立病院職員募集について (令和4年4月1日付採用)

募集職種	採用予定人員	受験資格・その他	試験日・内容	受験手続
診療 放射線技師	1人	昭和56年4月2日以降に生まれ、診療放射線技師の資格を有する人または令和4年3月末までに取得見込の人。	◇試験日 11月24日(水) ◇試験内容 作文試験 口述試験	能美市立病院で交付する申込用紙に必要事項を記入し、11月1日(月)から11月12日(金)までに能美市立病院へ提出してください(郵送の場合は、簡易書留により11月12日までの消印のあるものが有効)。※申込用紙は能美市立病院ホームページからもダウンロードできます。
視能訓練士	1人	昭和56年4月2日以降に生まれ、視能訓練士の資格を有する人または令和4年3月末までに取得見込の人。		

▶ 申し込み・問い合わせ 能美市立病院総務課 (☎ 55-0560 国 55-0815) (〒 929-0122 能美市大浜町ノ85番地)





## コラム

### のみふる館内紹介 ～テーマ展示室「能美探検」～

開館から1周年を迎えた、のみふる。今回からはいよいよ、有料ゾーンであるテーマ展示室内をご紹介します。テーマ展示室は、5つのテーマで、能美の自然、歴史、民俗について学べます。そのテーマ展示室のプロログとなるのが「能美探検」。「能美探検」は、テーブルマッピングの手法でお楽しみいただける約7分半の映像型展示です。可愛い5人の「ノミコビト」たちが能美の自然や歴史を探検しながら、その魅力を伝えてくれます。まるで目の前に「ノミコビト」たちがいるように見える映像のため、子どもたちに大人気です。

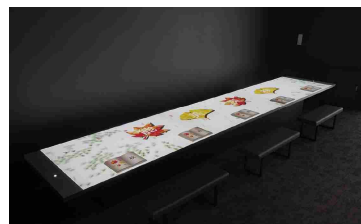

能美探検

「能美探検」の映像が映し出されるテーブルは、非常に長く、見る位置によって映像の見え方が異なります。同じ映像でも、見る場所を変えることで、違った発見があります。

また、待機映像と本編のオープニングは四季で変化。春の待機映像は桜満開の健康ロード、夏は爽やかな根上海岸、秋は紅葉が美しい能美古墳群、冬は手取川から望む雪化粧の白山。春夏秋冬で異なる能美の美しい風景や、可愛いノミコビトたちの映像をお楽しみいただけます。

このように、伝えたい大切なメッセージはそのままに、何度でも楽しめる工夫がちりばめられた「能美探検」。ぜひ一度、「ノミコビト」たちに会いにいらしてください。

## お知らせ

### 冊子『能美市の古墳 ドキドキ！コーファン！！大冒険』のみふるバージョン好評発売中！

イラストレーター、帽子作家として活躍されているスソアキコさんの『能美市の古墳 ドキドキ！コーファン！！大冒険』が、能美ふるさとミュージアムのミュージアムショップにて発売中です。内容が能美ふるさとミュージアム開館に合わせて、リニューアルされています。可愛いイラストで、能美古墳群について楽しく学べる一冊です。

▶価格 500円

▶販売場所 能美ふるさとミュージアム ミュージアムショップ



有料広告

有料広告

有料広告

# 防災サプリ

不足しがちな「防災」を補います

問/危機管理課 (☎58・2201 FAX 58・2290)

## 防災ライフハック（仕事術・生活術）をご紹介します！

いざという時…だけではなく、普段から使えて便利なライフハックを紹介します。

### リュックサックの詰め方

重い荷物と軽い荷物を重ねて運ぶとき、右のような詰め方にすれば軽く感じます。

非常持ち出し袋もこのように準備しておきましょう。

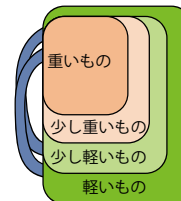

重心は背中側に上になるように詰める

### ラップで節水&切れ目を探す方法

水が不足する非常時には、食器にラップを敷いて食事することで食器が汚れず節水できます。

慌てて引き出そうとして失敗し、切れ目が分からなくなったときは輪ゴムを巻いて2, 3回ひねると切れ目が現れます。



### 使い捨てカイロは脱臭剤に变身！

カイロの中身は活性炭。使い終わったカイロをブーツや冷蔵庫に入れておくことで脱臭剤として効果を発揮します。トイレや台所など、生活臭が気になる場所に置いてみてはいかがでしょうか。



### 能美市防災ガイドブック

能美市にお住まいの方に配布している防災ガイドブックには、災害前の備えや、いざ災害が起こった時にとるべき行動など、防災に役立つ情報が満載ですので、ぜひ活用ください。避難についても詳しく載っています。※防災ガイドブックは市ホームページでもご覧いただけます。(右記QRコードからアクセスできます)



## 災害伝承講演会「地震だ！津波だ！さぁ逃げろ！」～未来に伝え続ける～

津波の危険区域ではなかった気仙小で、90人ほどの自動と近隣住民をとっさに裏山に避難させた決断や、「低学年を先に」という常識を破り6年生を先に走らせたことで、低学年の児童も追いかけて走り全員が助かった様子を語っていただきます。

日時 11月21日(日) 10時30分～12時(受付10時～)

場所 能美市防災センター(能美市寺井町ク9番地1)

入場無料

司会 菅野 祥一郎 さん(元気仙小学校校長)

事前申込制  
先着50名

申し込み・問い合わせ

危機管理課 (☎58・2201 FAX 58・2290) kikikanri@city.nomi.lg.jp

FAX、メールでのお申し込みは、氏名、住所、連絡先を記載してお送りください。

後援 北國新聞社 エフエム石川





## いしかわ動物園にズームイン！

Zoo

文：いしかわ動物園

### ■ トキ里山館が開館5周年を迎えました

いしかわ動物園が、環境省の事業であるトキの分散飼育を受け入れ繁殖活動を開始したのは、平成22年1月のことでした。以来、今年度までに当園で巣立ったヒナ71羽を佐渡トキ保護センターに移送し、うち66羽が佐渡の空に放たれ、トキの野生復帰に大きく貢献してきました。

飼育当初は、繁殖が一番の課題であったことから、ご来園の皆さまには、当園での繁殖活動については、動物学習センターのモニターを通してご覧いただくのみでした。その後は繁殖も順調に進み、平成28年11月19日には、佐渡以外では初めてとなるトキの公開施設「トキ里山館」のオープンにこぎつけ、多くのお客様にトキをご覧いただけてきました。

当園では、今後も県とともにトキなどの繁殖育成に力を注いでいきたいと考えています。そして、県では先の9月議会において、佐渡に続く本土での野生復帰という大きな夢の実現に向け、国に働きかけるなどしっかり取り組みたいとしています。当園でも、本州最後のトキが生息していた能登半島の空にトキたちが舞うその日を待ちたいと思います。



トキ里山館オープン式典  
(平成28年11月19日)



朱鷺色が美しい飛翔中のトキ



里山館の水辺環境で探餌するトキ

## みんなの図書館

※開館時間、休館日については、市ホームページ、各図書館によりをご覧ください。

### おすすめの一般書



はりまのくにようきたん  
**播磨国妖奇譚**  
上田 早夕里 [著]  
文藝春秋

室町時代の播磨国。庶民のために働く心優しい法師陰陽師の兄弟、律秀と呂秀のもとに異形の鬼が現れる。鬼はかつて蘆屋道満に仕えた式神で、300年以上も新たな主を求めていて…。

### おすすめの児童書



てん  
**天の台所**  
落合 由佳 [作]  
講談社

祖母が亡くなり、料理ができる人がいない朝田家の生活は荒れていた。このままではいけないと感じていた小6の天は、ひょんなことから近所の商店の店主「がみババ」から料理を教わることに…。「料理」を通じて家族の絆を描く。

### おすすめの絵本



まっくろ  
黒井 健 [絵]  
たけさき たくま 高崎 卓馬 [作]  
評論社

絵を描く授業で、男の子が画用紙をまっくろに塗りつぶした。学校が終わっても、家に帰っても、男の子は画用紙を何枚も何枚もまっくろにし続けた。大人はみんな心配顔。でも、男の子が、まっくろな画用紙を並べ始めると…？

### Event

#### ■ 健康に関する図書コーナー

子どもの健康に関する本やレシピ本の貸出、子どもの生活リズムをテーマにした展示をします。  
寺井図書館：11月2日(火)～11月23日(火)  
辰口図書館：11月24日(水)～12月8日(水)  
根上図書館：12月9日(木)～12月23日(木)  
問い合わせ 健康推進課 (☎ 58-2235 ☎ 58-6897)



情報発信元 能美市九谷焼美術館 | 五彩館 |

【入館料】一般 430 円・75 歳以上 320 円・高校生以下無料  
※浅蔵五十吉記念館もあわせて入館いただけます。

【問い合わせ】☎ 58-6100 ☎ 58-6086

ご来館の際は、基本的感染対策（マスク着用・検温・手洗い等）にご協力をお願いします。

### 今月のイッピン！「永楽和全 金欄手鳳凰文鉢」

安政 6 年（1859）に廃窯となった宮本屋窯は、大聖寺藩産物方に買収され、翌年「九谷本窯」として再スタートします。当初は飯田屋風に倣った赤絵細描九谷を制作していましたが、技術面で行き詰まり、優秀な指導者の招へいを藩に乞うことになりました。そこで、大聖寺藩前田家は当時京焼の名工と名高い永楽和全に白羽の矢を立て、招へいに乗り出しました。慶応元年（1865）ついに永楽和全は一族郎党を引き連れ、九谷本窯のあった山代にやってきて明治 3 年（1870）に帰京するまで足かけ 6 年間、九谷焼の指導にあたりました。本作は見込中央に染付で花鳥文を、周辺に赤地金彩いよわゆる金欄手の手法で鳳凰と雲文を描いています。永楽和全の技量をはかり知るイッピン！です。特にこの金欄手は九谷焼に大きな影響を与えることになり、今も伝統的画風として金欄手を「永楽」と呼びならわしています。（文・五彩館 館長 中矢）



#### 金欄手鳳凰文鉢

サイズ 口径 18.8 / 底 6.0 / 高 9.2cm  
作者 永楽和全 12 代 永楽和全  
生没年 1823(文政6)～1896(明治29)年  
年代 江戸末期  
所蔵先 能美市九谷焼美術館 | 五彩館 |

INFO

- 「刻む展」(「五彩館」)～11月7日(日)  
伊藤慶二 井上雅子・中田雅巳・齋藤まゆ
- KUTANISM「名工選『NEXT 九谷 vol. III』展」巡回展  
(「浅蔵五十吉記念館」)～11月7日(日)
- 「九谷焼伝統工芸士会作品展」(「五彩館」)～11月28日(日)

- 「第6回九谷めり絵コンテスト展示会」  
11月20日(土)～12月25日(土)  
※会場は「五彩館」ロビーギャラリー（入館無料）
- 「第17回石川県陶芸協会作品展」(「五彩館」)  
11月30日(火)～3月21日(月・祝)

## 今月の手話

問 / 福祉課 (☎ 58-2230 ☎ 58-2294)

### 手話表現：移住アンバサダー 岡元 豊さん（加賀丸いも生産者）

移住アンバサダーとは、市の魅力発信、移住希望者への情報提供やサポートなどを行っていただく人です。

#### 栄養・滋養



①-1、①-2 てのひらを上に向け、そろえた指先を胸の上あたりに2回近づける（体に栄養が入るイメージ）

#### 豊富・多い・たくさん

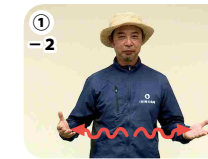

①-1、①-2 両手のてのひらを開いて、上下に軽く振りながら、左右に引き離す

#### 動画配信中



QRコード

「栄養豊富。色々、食べて元気いっぱい」の手話表現をご覧ください。



#### 色々・様々



①-1、①-2 右手の親指と人差し指を伸ばして、半回転させながら右へ移動させる



# わたしの町

## File54 松が岡



根上中学校生徒に講演している様子。子どもたちから、後日温かい感想文を書いていただき、本当にうれしかったです。

私は、水力発電などを行うためのダム建設の仕事に励んできました。主に行っていたのは、水力発電に使用される設備である水圧鉄管の据付工事です。国内最大級の黒部ダムやペルーのダム、手取川ダムなどを手掛けました。終わるまで帰れないほど過酷な仕事でしたが、途中で諦める人は誰一人としていませんでした。それは、「成せばなる」という気持ちで皆一丸となって仕事に取り組んでいたからだと思います。そして完成したときには、全員で喜びを共にしました。

た。人の痛みや喜びを理解し、周りの人を支えることのできる優しい人でありたいと思っています。出身は大阪ですが、北陸で仕事をしていたとき、空気がきれいで、自然豊かなところが気に入って、能美市に住むことを決めました。そして現在、辰口中学校や根上中学校で、子どもたちにダムの仕組みや必要性、ダム完成に至るまでの苦労や喜びを伝えていきます。今では電気などが当たり前の生活も、ダム建設など過去に大変な苦労があったという事実を、子どもたちに知ってもらいたいのです。



ニュージーランドとハワイのほぼ中間に位置する群島ツバルで、マングローブを植林した様子。コロナが落ち着いたらまた植林に行きたいと考えています。

私は挑戦することが大好きです。地球温暖化の影響で国家消滅の危機にさらされているツバルという国があることを知り、5年前、すでに80歳を超えていましたが、娘と一緒にツバルに行きました。食料不足などにより日本に比べて平均寿命が短いため、元氣な私を見て、みんな驚いていました。現地でツバルの人たちの優しい温かさに触れ、ツバルの人たちのために、少しでも力になりたいと考え、マングローブの植林を行いました。今後も色々なことに挑戦し、他人への優しさを忘れず、毎日を楽しんで過ごしたいと思っています。



「成せばなる」を大切に挑戦し続ける

しおぎき かずしげ  
塩崎一重さん (87歳)

## File53 東任田町



本番では、着物を着て舞台上に立ち、ほんの数分の演技の中で、日ごろの練習の成果を出し切ります。

大学生の時に、先輩に誘われて何気なく吟道部に入り、そこで詩吟の面白さを知りました。詩吟は、漢詩や和歌に節調をつけて歌います。声のみで、詩が詠まれた時の情景や作者の心情を表現します。上手な方の詩吟は本当に感動して、聞くだけで涙が出てくるような迫力があります。私も学生時代や、社会人になってからも、詩吟を続け、練習を重ね、大会にもたびたび出場しました。大会では、チームのみんなと練習の成果を出し切ります。演技が終わり舞台から下りた後はいつも高揚感で満ち溢れ、みんなで「よ

くやつたね」と称え合う瞬間がすごく好きです。詩吟は声の鍛錬がとても大切で、発声練習や、肺活量を鍛えるための運動をします。ご近所迷惑にならないように、手取川の河川敷でよく自主練習をしました。今は亡き夫の母は、私の歌声を好きと言ってくれました。家の中の別室で練習していると、こっちにきて聞かせてとよく言われました。コンサートの聞きに来てくれて、帰りの車で「聞いてよかった」と言っていたお姑さんの嬉しそうな顔は私の大切な思い出です。忙しくなって一時的に離れることはあれど、ずっと続けている詩吟は、もう私の身体の一部です。詩吟は、もう私の身体の一部です。詩吟は、もう私の身体の一部です。



練習に使用する、教本とコンタクター。コンタクターは、ボタンを押すと音程がなります。音が外れていないか確かめながら練習します。

吟を楽しむ気持ちと、詩吟で培ったハリの有る声が、私の元氣の象徴だと思っています。今はまた忙しくてなかなか時間が取れないのですが、これからも、自分のペースで楽しんでいきたいです。

東任田町はとても住みよい町だと思います。同年会が初老記念のころに発足し、年に1、2度食事などにいきます。夫も私も、毎年その食事を楽しみにしています。近年はコロナで中止になっていますが、その分コミ出しなどで近所さんと顔を合わせると「どうしてる？」と声を掛け合っています。私はこの町も人も、とても好きです。



詩吟を愛する

ささき こと  
佐々木るり子さん

## 相談

行事名・対象	予約・問い合わせ	場所	実施日	時間
弁護士無料法律相談 (1回30分で4組まで)	要予約 社会福祉協議会 くらしサポートセンターのみ (☎ 58-6603 ㉫ 58-6250)	ふれあいプラザ	9日(火)・15日(月)・ 30日(火) 18日(木)	13:30～15:30
行政書士無料相談会	要予約 社会福祉協議会 くらしサポートセンターのみ (☎ 58-6603 ㉫ 58-6250)	ふれあいプラザ 辰口福祉会館 根上サービスセンター	5日(金) 15日(月) 25日(木)	13:30～15:30 (最終受付 15:00)
心配ごと相談 (1人30分程度)	健康推進課 (☎ 58-2235 ㉫ 58-6897)	健康福祉センター「サンテ」	10日(水)	9:30～11:30
こころの相談 (精神科医が対応します)	要予約 お住まいの地区のあんしん相談センター 根上あんしん相談センター (☎ 55-5626 ㉫ 55-5627) 寺井あんしん相談センター (☎ 58-6117 ㉫ 58-6733) 辰口あんしん相談センター (☎ 51-7771 ㉫ 51-7783) 【予約受付】月～金曜日 8:30～17:15 (祝日・年末年始を除く)	相談を希望する人は、左記までご連絡ください。		
高齢者のこころの相談 (精神科医が対応します)	要予約 消費生活センター (市役所本庁舎) (☎ 58-2248 ㉫ 58-2293)	毎週(月)～(金)	10:00～17:00	



## 国際交流

問／国際交流協会 (☎ 57-3751 ㉫ 57-3761)

行事名・対象	場所・備考	実施日	時間
日本語教室 対象／市内に在住・在勤の外国人	根上学習センター 岩内コミュニティセンター 託児利用料 500円／回 JAIST 寺井地区公民館	6・13・20・27日(土) 2・9・16・30日(火) 2・9・16・30日(火) 10・17・24日(水)	10:00～11:30 10:15～11:45 15:20～16:40 19:30～21:00
国際交流サロン テーマ／「しゃべろシア」 - シェレホフ市の皆さんとしゃべろう -	寺井地区公民館 参加費／100円(当日集金) ※未就学児はご遠慮ください。 ※要事前申込 寺井地区公民館 (国際交流協会事務所)	20日(土)	15:30～17:00
世界のともだちサロン	★外国人と日本人が楽しく交流できるサロンです。 申し込みは不要で、どなたでも自由に参加できます。	毎週水曜日	10:00～11:30

## 統計資料

人口と世帯数 令和3年10月1日現在

●人口 49,733人 (前月比-62)  
男 24,703人 女 25,030人  
●世帯数 19,420世帯 (前月比-23)

市内の犯罪・交通事故など発生状況

	令和3年9月	令和3年累計	累計の前年比
住宅等の侵入盗	1件	7件	-3件
非侵入盗	4件	23件	-24件
交通人身事故	6件	43件	+3件
交通事故死者	0人	0人	-1人
交通事故負傷者	8人	45人	-6人
火災発生	0件	7件	+1件
救急出動	142件	1294件	+117件

データ提供 能美警察署・能美市消防本部

外出の際は、鍵を掛けましょう！



### お知らせ

新型コロナウイルス感染状況を考慮し、内容に変更が生じる場合があります。最新の情報については、市ホームページをご覧ください。



## 11月の子育てカレンダー

市内各施設で、未就園児とその保護者を対象に施設で催しや相談会を行っています。お気軽にご参加ください。



行事名	対象・備考	場所	実施日	時間
親子のつどい "にこにこ"	未就園児親子	子育て支援センター 間／子育て支援センター (☎ 58-8200 ㉫ 58-8500)	8・22日(月)	10:00～11:00
赤ちゃんひろば	未就園児親子 (1歳まで)	寺井中央児童館 根上中央児童館 辰口中央児童館	12日(金) 24日(水)	13:30～14:30 10:00～11:00
わくわくひろば 『わくわくおはなし会』	未就園児親子 (1歳から) (能美市在住)	岩内コミュニティセンター	16日(火)	10:00～11:00
のびのびキッズ	0歳～3歳	西二口町公民館 根上中央児童館 辰口中央児童館	5・12・19・26日(金) 12・19・26日(金) 5・12・19日(金)	10:30～11:30 10:30～11:30 10:30～11:30
親子サロン	妊娠中のママ～未就園児とそのご家族 間／社会福祉協議会 (☎ 58-6200 ㉫ 58-6250)	西二口町公民館 (コミュニティセンター) 粟生町コミュニティセンター	2・9・16日(火) 10・17・24日(水)	9:30～12:00
まるにこ親子のひろば	能美市にお住まいの12歳未満で障がいのあるお子さんと保護者	粟生町コミュニティセンター 間／福祉課 (☎ 58-2230 ㉫ 58-2294)	27日(土)	10:00～12:00
すくすく相談	持ち物／母子健康手帳、バスタオル ※29日はカウンセラーの相談あり(要予約)		1・29日(月)	受付時間 10:00～10:30
おっぱいの相談日	妊婦／産後3か月頃の産婦 持ち物／母子健康手帳、タオル2～3枚	健康福祉センター 「サンテ」 間／健康推進課 (☎ 58-2235 ㉫ 58-6897)	4日(木) 25日(木)	受付時間 10:00～11:00 受付時間 13:00～14:00
マタニティクラス ②赤ちゃん＆ママのための食生活 持ち物／子育ては夫婦で乗り越えよう (①妊娠中の方からはお休みです)	②妊婦 ③夫婦(定員10組) 持ち物／母子健康手帳 ※開催日の5日前までに申し込みください。予約人数が少ない場合は中止することがあります。		②6日(土) ③13日(土)	10:00～11:30 10:00～12:00

## 子育て支援センター催し

申し込み先、問い合わせ先 子育て支援センター (☎ 58-8200 ㉫ 58-8500)

### 祖父母教室『孫まご教室』

今どきの育児を知って頼れる祖父母になりませんか。祖父母となる方に今の子育てや母親を取り巻く状況を知っていただき、子育てにおける祖父母の役割を学ぶ教室です。ぜひ頼れる祖父母になって子育てを応援しましょう。

日時と内容 いずれも13:30～15:00 ※全3回

①11月26日(金)

- ・データから見た今どきの育児
- ・アンケートでわかる祖父母にしてほしいこと

②12月8日(水)

- ・今どきの育児用品の使い方
- ・環境を整えて、子育て中の危険防止をはかりましょう

③12月15日(水)

- ・赤ちゃんの栄養について
- ・祖父母も知っておくと便利、子育てサービスと遊べる場所

講師：中口カノ子 助産師

対象：これから祖父母になる方・1歳前のお孫さんがいる方  
(お孫さんが能美市にお住まいの方)

定員：10名(要申込) 申込締切：11月25日(木)

### わくわくひろば『わくわくおはなし会』

紙芝居や絵本、手遊び等、楽しいひとときを過ごしましょう。

日時：11月16日(火) 10:00～11:00

対象：1歳以上の未就園のお子さんと保護者

(能美市にお住まいの方)

定員：15組(要予約)

申込受付：11月4日(木) 9:00～

### 育児講座『音楽リズム講座』

音楽に合わせて楽しく身体を動かしましょう。

日時：11月15日(月) 10:00～11:00

講師：ミュージック・ケア協会 認定指導者 吉田 茂樹さん

対象：1歳6か月以上の未就園のお子さんと保護者

(能美市にお住まいの方)

定員：15組(要予約)

託児：5名(要予約)

申込受付：11月1日(月) 9:00～

参加される方は、基本的感染対策(マスクの着用・検温・体調確認など)を講じた上でご参加いただきますよう、ご理解、ご協力をお願いします。



# 能美市で 能ん美り

## 宿泊キャンペーン事業

能美市の魅力を  
感じる旅でおトクに  
リフレッシュしよう!

利用対象期間

令和3年10月8日(金)~令和4年1月31日(月)

※石川県民向け県内旅行応援事業の運用指針に準じて、対象期間が変更になる場合があります。

割引額等

おひとり様何度でもご利用いただけます!

県民宿泊割・GoToトラベルも併用できます。

宿泊旅行での連泊利用は、1予約あたり、最大3連泊まで割引対象となります。日帰り是对象外。キャンセルされる場合は、割引が適用されず通常料金に対するキャンセル料が生じます。

旅行代金区分 (税込)	支援額	内 訳	
		旅行代金の割引	のみ共通商品券
20,000円以上	5,000円	3,000円	2,000円
10,000円以上20,000円未満	3,000円	2,000円	1,000円
6,000円以上10,000円未満	1,000円	1,000円	—

お申込み方法

市内の取扱旅行会社または対象宿泊施設にてお申し込みください。

お申し込みの際、旅行される方全員分の本人確認書類(マイナンバーカード、運転免許証、保険証などの居住地が確認できる書類)が必要となります。

【取扱旅行会社一覧】

令和3年10月8日現在

旅行会社名/住所/電話番号
●(株)ヴァケーション 能美支店 大長野町子114番地/0761-58-8558
●のみトラベル(株) 山口町水2番地/0761-21-6626



取扱旅行会社、対象宿泊施設の最新の情報など詳しくは、能美市ホームページをご覧ください。

能美市で能ん美り宿泊キャンペーン事業▶



宿泊料金の例(県民旅行割併用)

※1人あたりの利用制限なし

【宿泊料金6,000円】→ 自己負担金3,000円
【宿泊料金12,000円】→ 自己負担金5,000円
+ のみ共通商品券1,000円付 + 県観光クーポン2,000円付
【宿泊料金23,000円】→ 自己負担金10,000円
+ のみ共通商品券2,000円付 + 県観光クーポン2,000円付

のみブランドプレゼントキャンペーン

能美市で能ん美り宿泊キャンペーンをご利用いただいた方から抽選で100名様に5,000円相当ののみブランド認定商品をプレゼントします。

辰口温泉観光協会では

能美市で能ん美り宿泊キャンペーンを利用し、辰口温泉にご宿泊いただいた方から抽選で50名様に次回の辰口温泉宿泊に使える商品券10,000円分をプレゼントします。

お問い合わせ

能美市産業交流部観光交流課  
〒923-1198 能美市寺井町35番地  
能美市役所寺井分室  
TEL:0761-58-2211

